

**Anteile der Baumartengruppen in den verschiedenen Höhenstufen**  
**Verteilung der Pflanzen ab 20 Zentimeter bis zur maximalen Verbisshöhe auf drei Höhenstufen**  
**Hegegemeinschaft Nr. 86 Holzkirchen (Landkreis Miesbach)**

2018

| Baumartengruppe         | Aufgenommene Pflanzen insgesamt |            |              |            |                          |             | Pflanzen ohne Verbiss und ohne Fegeschaden |             |              |             |                          |             | Pflanzen mit Verbiss und/oder Fegeschaden |             |              |             |                          |             |
|-------------------------|---------------------------------|------------|--------------|------------|--------------------------|-------------|--|-------------|--------------|-------------|--------------------------|-------------|---|-------------|--------------|-------------|--------------------------|-------------|
|                         | 20 - 49,9 cm                    |            | 50 - 79,9 cm |            | 80 cm - max. Verbisshöhe |             | 20 - 49,9 cm                               |             | 50 - 79,9 cm |             | 80 cm - max. Verbisshöhe |             | 20 - 49,9 cm                              |             | 50 - 79,9 cm |             | 80 cm - max. Verbisshöhe |             |
|                         | Anzahl                          | Anteil (%) | Anzahl       | Anteil (%) | Anzahl                   | Anteil (%)  | Anzahl                                     | Anteil (%)  | Anzahl       | Anteil (%)  | Anzahl                   | Anteil (%)  | Anzahl                                    | Anteil (%)  | Anzahl       | Anteil (%)  | Anzahl                   | Anteil (%)  |
| Fichte                  | 1010                            | 57,3       | 523          | 59,4       | 172                      | 48,2        | 982  | 97,2        | 507          | 96,9        | 167                      | 97,1        | 28  | 2,8         | 16           | 3,1         | 5                        | 2,9         |
| Tanne                   | 206                             | 11,7       | 75           | 8,5        | 47                       | 13,2        | 162  | 78,6        | 54           | 72          | 43                       | 91,5        | 44  | 21,4        | 21           | 28          | 4                        | 8,5         |
| Kiefer                  | 0                               | 0          | 0            | 0          | 0                        | 0           | 0  | 0           | 0            | 0           | 0                        | 0           | 0   | 0           | 0            | 0           | 0                        | 0           |
| Sonstiges Nadelholz     | 1                               | 0,1        | 0            | 0          | 1                        | 0,3         | 1  | 100         | 0            | 0           | 1                        | 100         | 0   | 0           | 0            | 0           | 0                        | 0           |
| <b>Nadelholz gesamt</b> | <b>1217</b>                     | <b>69</b>  | <b>598</b>   | <b>68</b>  | <b>220</b>               | <b>61,6</b> | <b>1145</b>                                | <b>94,1</b> | <b>561</b>   | <b>93,8</b> | <b>211</b>               | <b>95,9</b> | <b>72</b>                                 | <b>5,9</b>  | <b>37</b>    | <b>6,2</b>  | <b>9</b>                 | <b>4,1</b>  |
| Buche                   | 162                             | 9,2        | 95           | 10,8       | 62                       | 17,4        | 115  | 71          | 61           | 64,2        | 54                       | 87,1        | 47  | 29          | 34           | 35,8        | 8                        | 12,9        |
| Eiche                   | 12                              | 0,7        | 9            | 1          | 0                        | 0           | 1  | 8,3         | 3            | 33,3        | 0                        | 0           | 11  | 91,7        | 6            | 66,7        | 0                        | 0           |
| Edellaubholz            | 289                             | 16,4       | 91           | 10,3       | 40                       | 11,2        | 158  | 54,7        | 36           | 39,6        | 18                       | 45          | 131                                       | 45,3        | 55           | 60,4        | 22                       | 55          |
| Sonstiges Laubholz      | 83                              | 4,7        | 87           | 9,9        | 35                       | 9,8         | 35   | 42,2        | 31           | 35,6        | 16                       | 45,7        | 48  | 57,8        | 56           | 64,4        | 19                       | 54,3        |
| <b>Laubholz gesamt</b>  | <b>546</b>                      | <b>31</b>  | <b>282</b>   | <b>32</b>  | <b>137</b>               | <b>38,4</b> | <b>309</b>                                 | <b>56,6</b> | <b>131</b>   | <b>46,5</b> | <b>88</b>                | <b>64,2</b> | <b>237</b>                                | <b>43,4</b> | <b>151</b>   | <b>53,5</b> | <b>49</b>                | <b>35,8</b> |
| <b>Alle Baumarten</b>   | <b>1763</b>                     | <b>100</b> | <b>880</b>   | <b>100</b> | <b>357</b>               | <b>100</b>  | <b>1454</b>                                | <b>82,5</b> | <b>692</b>   | <b>78,6</b> | <b>299</b>               | <b>83,8</b> | <b>309</b>                                | <b>17,5</b> | <b>188</b>   | <b>21,4</b> | <b>58</b>                | <b>16,2</b> |

**Anteile der Baumartengruppen in den verschiedenen Höhenstufen  
Hegegemeinschaft Nr. 86 Holzkirchen (Landkreis Miesbach)**

2018

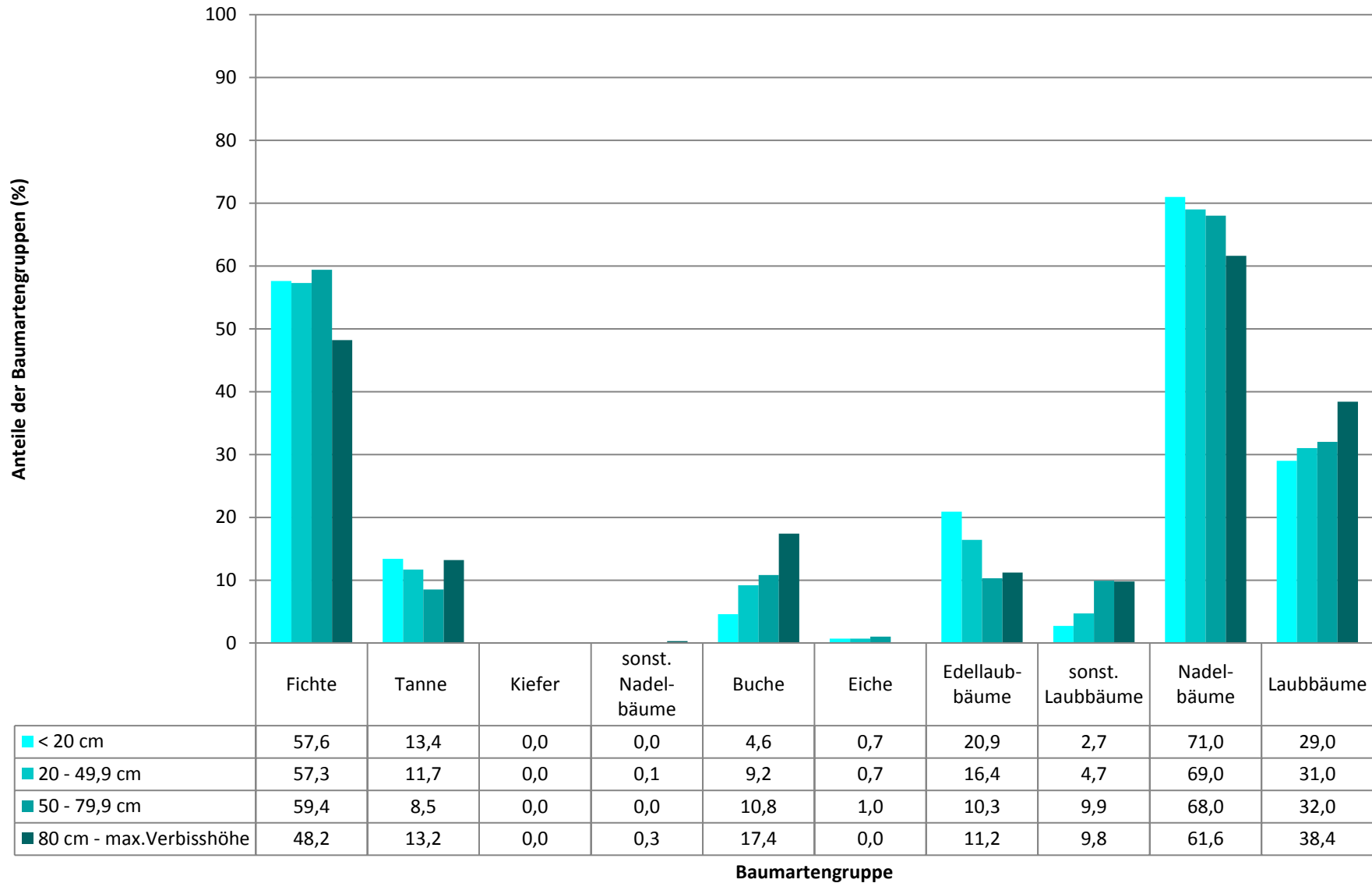

**Hochgerechnete Pflanzendichten (Individuen je Hektar) der Baumartengruppen  
Verjüngungspflanzen ab 20 Zentimeter Höhe bis zur maximalen Verbisshöhe  
Hegegemeinschaft Nr. 86 Holzkirchen (Landkreis Miesbach)**

**2018**

| Baumartengruppe         | Pflanzen insgesamt          |               |                        |                        | Pflanzen ohne Verbiss und ohne Fegeschaden |               |                        |                        | Pflanzen mit Verbiss und/oder Fegeschaden |               |                        |                        |
|-------------------------|-----------------------------|---------------|------------------------|------------------------|--|---------------|------------------------|------------------------|---|---------------|------------------------|------------------------|
|                         | <i>Individuen je Hektar</i> |               |                        |                        | <i>Individuen je Hektar</i>                |               |                        |                        | <i>Individuen je Hektar</i>               |               |                        |                        |
|                         | <i>arithmet. Mittel</i>     | <i>Median</i> | <i>minimale Dichte</i> | <i>maximale Dichte</i> | <i>arithmet. Mittel</i>                    | <i>Median</i> | <i>minimale Dichte</i> | <i>maximale Dichte</i> | <i>arithmet. Mittel</i>                   | <i>Median</i> | <i>minimale Dichte</i> | <i>maximale Dichte</i> |
| <b>Fichte</b>           | 17726                       | 13585         | 359                    | 64701                  | 17340                                      | 11765         | 359                    | 64701                  | 386                                       | 0             | 0                      | 2805                   |
| <b>Tanne</b>            | 8131                        | 4705          | 179                    | 30795                  | 6817                                       | 3269          | 0                      | 28947                  | 1314                                      | 518           | 0                      | 7675                   |
| <b>Kiefer</b>           | 0                           | 0             | 0                      | 0                      | 0  | 0             | 0                      | 0                      | 0   | 0             | 0                      | 0                      |
| <b>Sonst. Nadelholz</b> | 385                         | 385           | 385                    | 385                    | 385  | 385           | 385                    | 385                    | 0   | 0             | 0                      | 0                      |
| <b>Nadelholz gesamt</b> | 21033                       | 14585         | 359                    | 83882                  | 20114                                      | 14002         | 359                    | 83882                  | 919                                       | 447           | 0                      | 7675                   |
| <b>Buche</b>            | 3534                        | 1115          | 182                    | 17788                  | 2482                                       | 865           | 0                      | 11947                  | 1051                                      | 242           | 0                      | 10369                  |
| <b>Eiche</b>            | 557                         | 419           | 90                     | 1403                   | 72   | 0             | 0                      | 419                    | 485                                       | 307           | 0                      | 1403                   |
| <b>Edellaubholz</b>     | 9642                        | 2698          | 91                     | 68828                  | 4993                                       | 787           | 0                      | 45562                  | 4650                                      | 1665          | 0                      | 23266                  |
| <b>Sonst. Laubholz</b>  | 2390                        | 1502          | 118                    | 9180                   | 909  | 366           | 0                      | 5902                   | 1481                                      | 946           | 0                      | 6662                   |
| <b>Laubholz gesamt</b>  | 10121                       | 4820          | 247                    | 72706                  | 5421                                       | 1248          | 0                      | 49440                  | 4700                                      | 1797          | 0                      | 23330                  |
| <b>Alle Baumarten</b>   | 28818                       | 20781         | 3357                   | 85016                  | 23620                                      | 15962         | 2999                   | 85016                  | 5198                                      | 2486          | 0                      | 23849                  |

Bei der Beurteilung der hochgerechneten durchschnittlichen Pflanzendichten in der Hegegemeinschaft ist unbedingt zu beachten, dass die arithmetischen Mittel durch einzelne sehr individuenreiche Naturverjüngungsflächen (mit über 10.000 Pflanzen je Hektar) stark angehoben werden, während individuenärmere Verjüngungsflächen kaum ins Gewicht fallen. Der Median stellt dagegen die Mitte der errechneten Pflanzendichten der einzelnen Verjüngungsflächen dar, auf denen die Baumartengruppe vorkommt. Minimale bzw. maximale Dichte sind die hochgerechneten Pflanzendichten der Verjüngungsflächen, auf denen die Baumartengruppe am wenigsten dicht bzw. am dichtesten vorkommt (Flächen ohne Vorkommen der Baumartengruppe sind dabei nicht berücksichtigt).

Außerdem gilt es zu beachten, dass bei der Verjüngungsinventur zum Forstlichen Gutachten nur Verjüngungsflächen erfasst werden, die mindestens 1.300 Pflanzen je Hektar der Höhenstufe „Ab 20 Zentimeter bis zur maximalen Verbisshöhe“ aufweisen. Spärlicher verjüngte Flächen werden nicht erfasst.



**Hochgerechnete Pflanzendichten (Individuen je Hektar) der Baumartengruppen  
(Pflanzen ohne Verbiss und ohne Fegeschäden)  
Höhenbereich: ab 20 Zentimeter bis zur maximalen Verbisshöhe  
Hegegemeinschaft Nr. 86 Holzkirchen (Landkreis Miesbach)**

**2018**

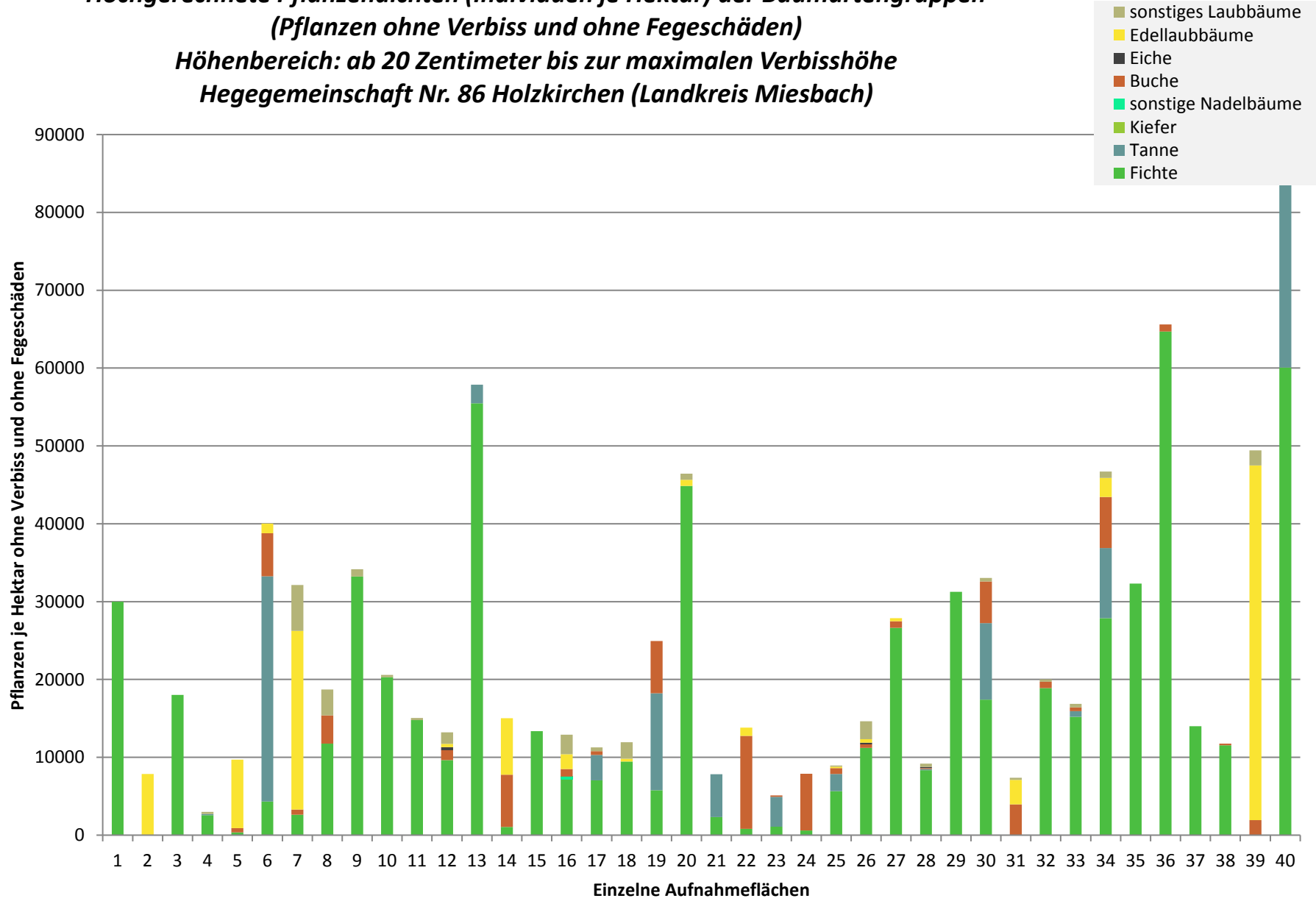

**Hochgerechnete Pflanzendichten (Individuen je Hektar) der Baumartengruppen  
(Pflanzen insgesamt)**

**Höhenbereich: ab 20 Zentimeter bis zur maximalen Verbisshöhe  
Hegegemeinschaft Nr. 86 Holzkirchen (Landkreis Miesbach)**

**2018**

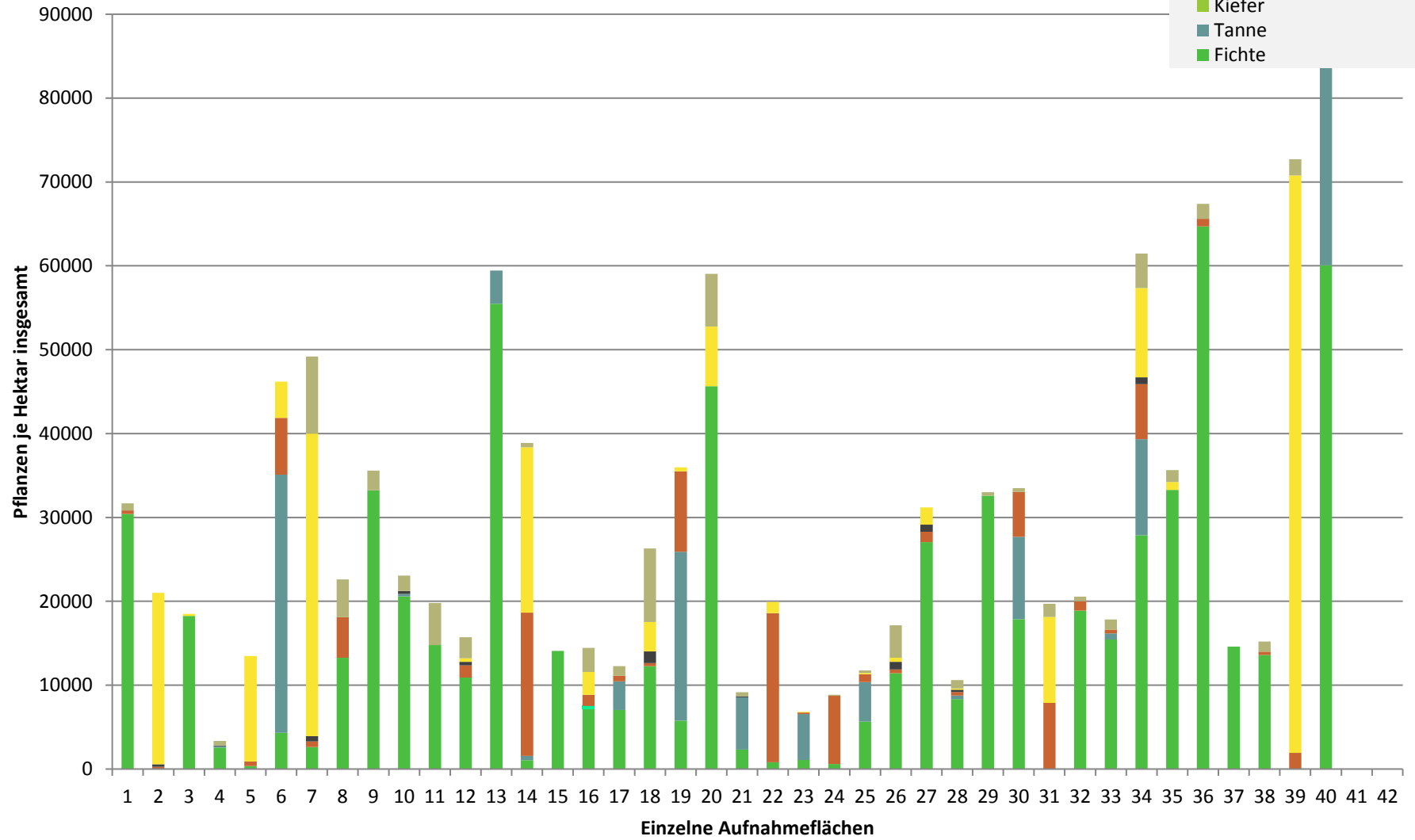

# Verjüngungsinventur 2018

Landkreis  
Miesbach

## Leittriebverbiss Fichte

(Pflanzen ab 20 cm Höhe  
bis zur maximalen Verbisshöhe)

### Legende

#### Leittriebverbiss

- 0 - 5 %
- 6 - 10 %
- 11 - 15 %
- 16 - 20 %
- 21 - 25 %
- > 25 %

+ Baumartengruppe nicht  
vorhanden

#### Anzahl der aufgenommenen Pflanzen der Baumartengruppe

- 1 - 15
- 16 - 30
- 31 - 45
- 46 - 60
- 61 - 75

■ geschützte Fläche

Landkreisgrenze

Hegegemeinschaftsgrenze

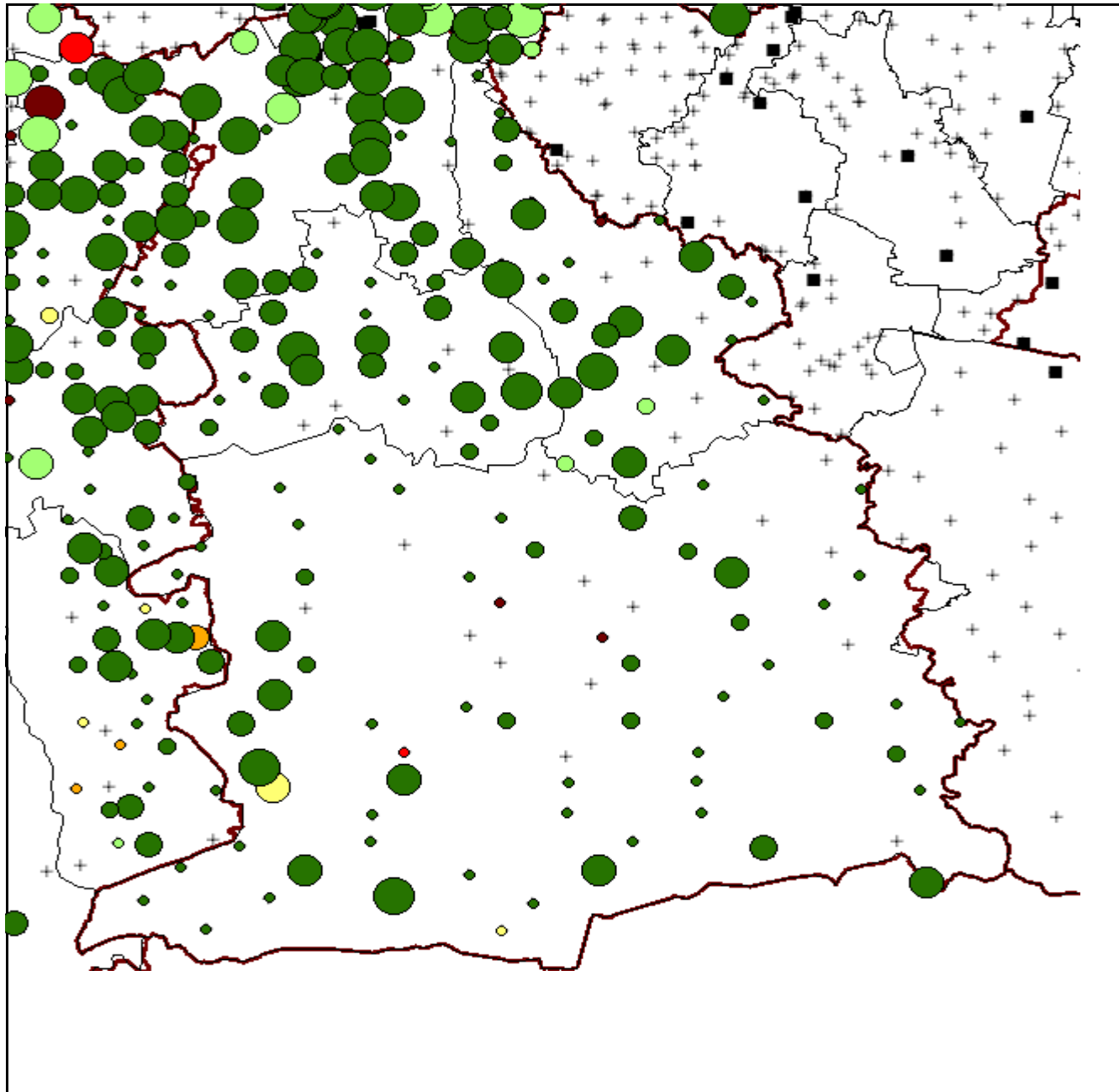

# Verjüngungsinventur 2018

Landkreis  
Miesbach

## Leittriebverbiss Tanne

(Pflanzen ab 20 cm Höhe  
bis zur maximalen Verbisshöhe)

### Legende

#### Leittriebverbiss

- 0 - 10 %
- 11 - 20 %
- 21 - 30 %
- 31 - 40 %
- 41 - 50 %
- 51 - 60 %

+ Baumartengruppe nicht  
vorhanden

#### Anzahl der aufgenommenen Pflanzen der Baumartengruppe

- ◇ 1 - 15
- ◇ 16 - 30
- ◇ 31 - 45
- ◇ 46 - 60
- ◇ 61 - 75

■ geschützte Fläche

▭ Landkreisgrenze

▭ Hegegemeinschaftsgrenze

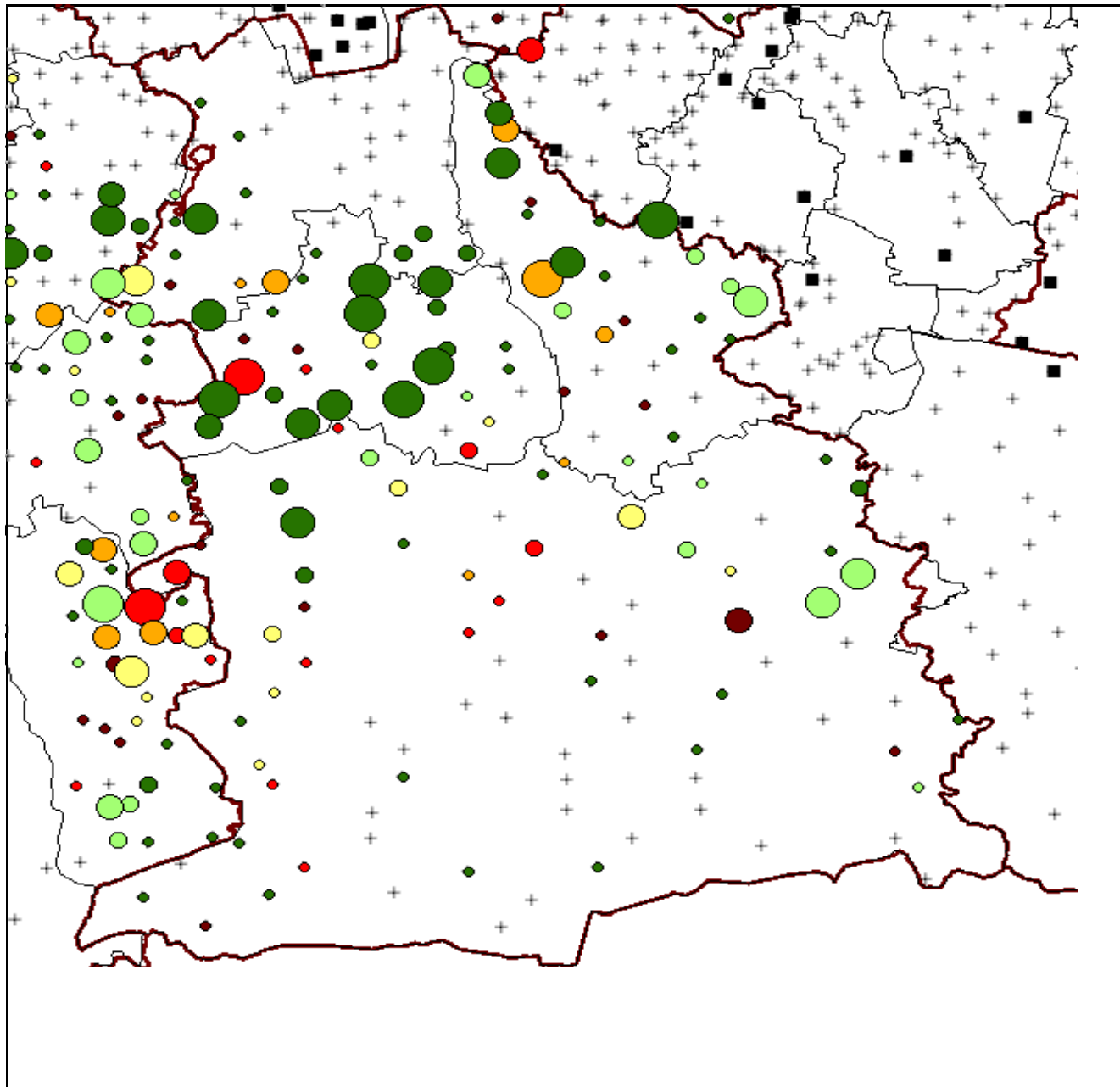



# Verjüngungsinventur 2018

Landkreis  
Miesbach

## Leittriebverbiss Kiefer

(Pflanzen ab 20 cm Höhe  
bis zur maximalen Verbisshöhe)

### Legende

#### Leittriebverbiss

- 0 - 5 %
- 6 - 10 %
- 11 - 15 %
- 16 - 20 %
- 21 - 25 %
- > 25 %
- + Baumartengruppe nicht vorhanden



#### Anzahl der aufgenommenen Pflanzen der Baumartengruppe

- ◇ 1 - 15
- 16 - 30
- 31 - 45
- 46 - 60
- 61 - 75
- geschützte Fläche

▭ Landkreisgrenze

▭ Hegegemeinschaftsgrenze

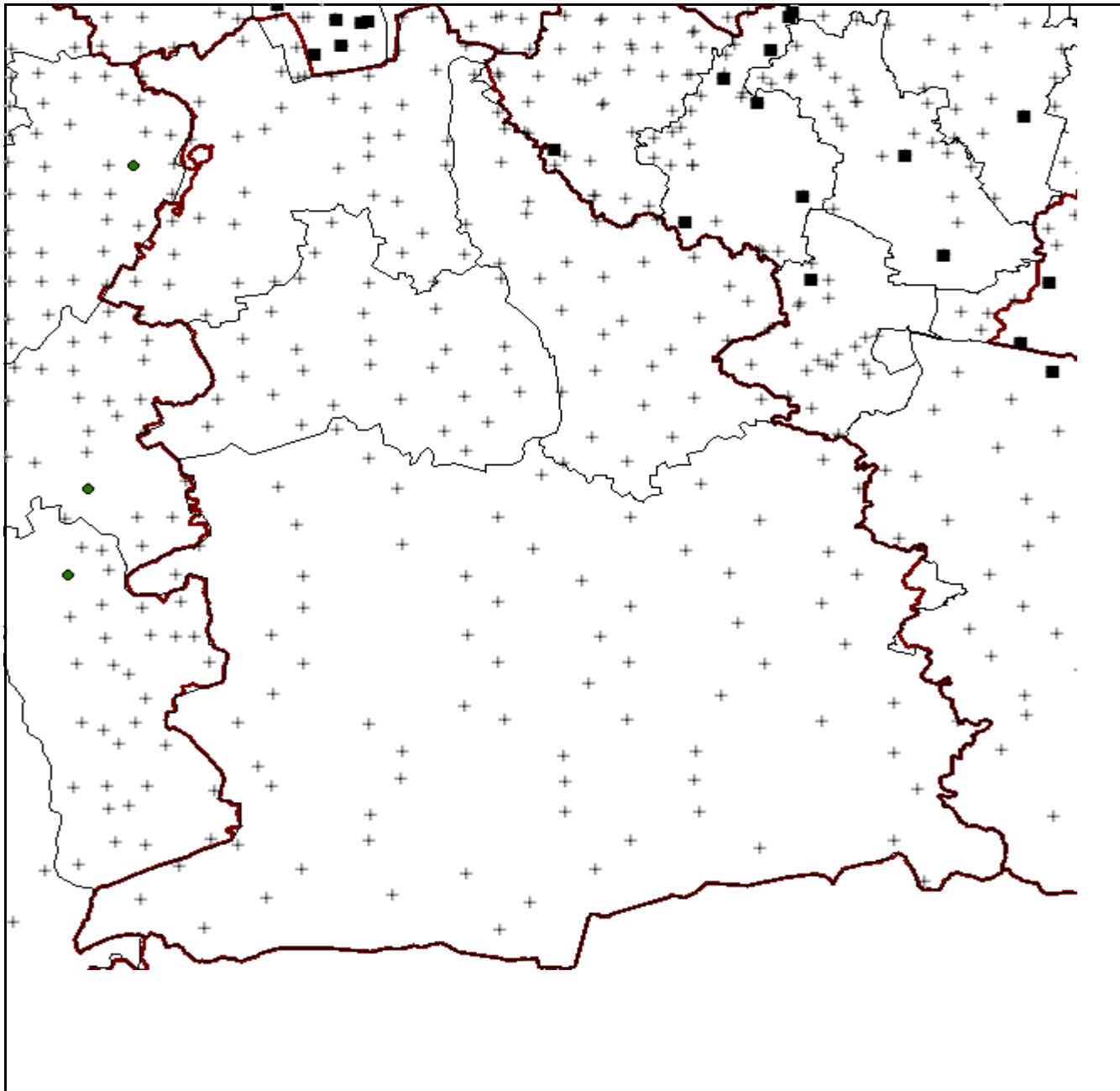

# Verjüngungsinventur 2018

Landkreis  
Miesbach

## Leittriebverbiss Buche

(Pflanzen ab 20 cm Höhe  
bis zur maximalen Verbisshöhe)

### Legende

#### Leittriebverbiss

- 0 - 10 %
- 11 - 20 %
- 21 - 30 %
- 31 - 40 %
- 41 - 50 %
- 51 - 60 %

+ Baumartengruppe nicht  
vorhanden

#### Anzahl der aufgenommenen Pflanzen der Baumartengruppe

- ◇ 1 - 15
- ◇ 16 - 30
- ◇ 31 - 45
- ◇ 46 - 60
- ◇ 61 - 75

■ geschützte Fläche

▭ Landkreisgrenze

▭ Hegegemeinschaftsgrenze

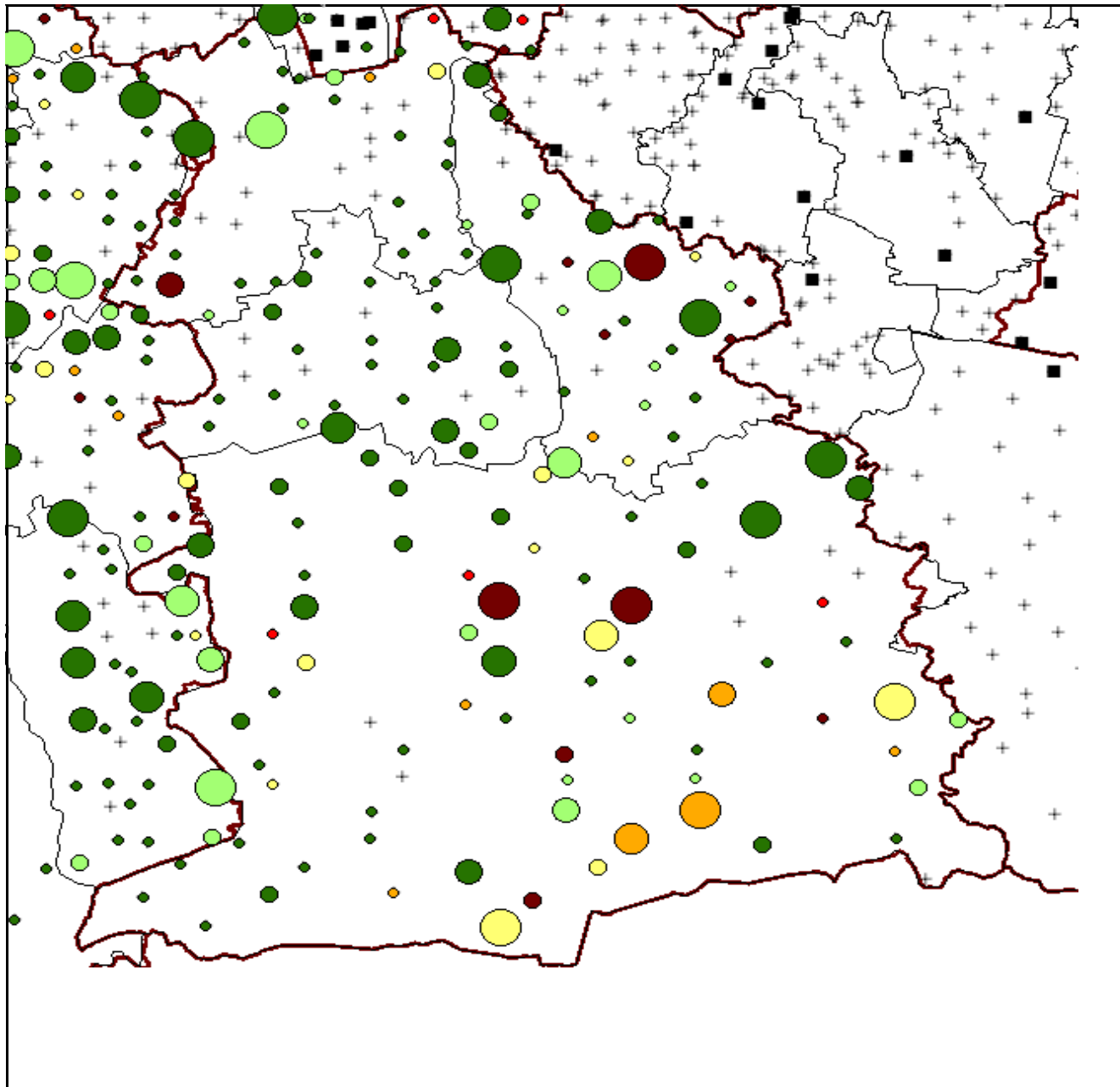

# Verjüngungsinventur 2018

Landkreis  
Miesbach

## Leittriebverbiss Eiche

(Pflanzen ab 20 cm Höhe  
bis zur maximalen Verbisshöhe)

### Legende

#### Leittriebverbiss

- 0 - 10 %
- 11 - 20 %
- 21 - 30 %
- 31 - 40 %
- 41 - 50 %
- 51 - 60 %

+ Baumartengruppe nicht  
vorhanden

#### Anzahl der aufgenommenen Pflanzen der Baumartengruppe

- ◇ 1 - 15
- ◇ 16 - 30
- ◇ 31 - 45
- ◇ 46 - 60
- ◇ 61 - 75

■ geschützte Fläche

▭ Landkreisgrenze

▭ Hegegemeinschaftsgrenze

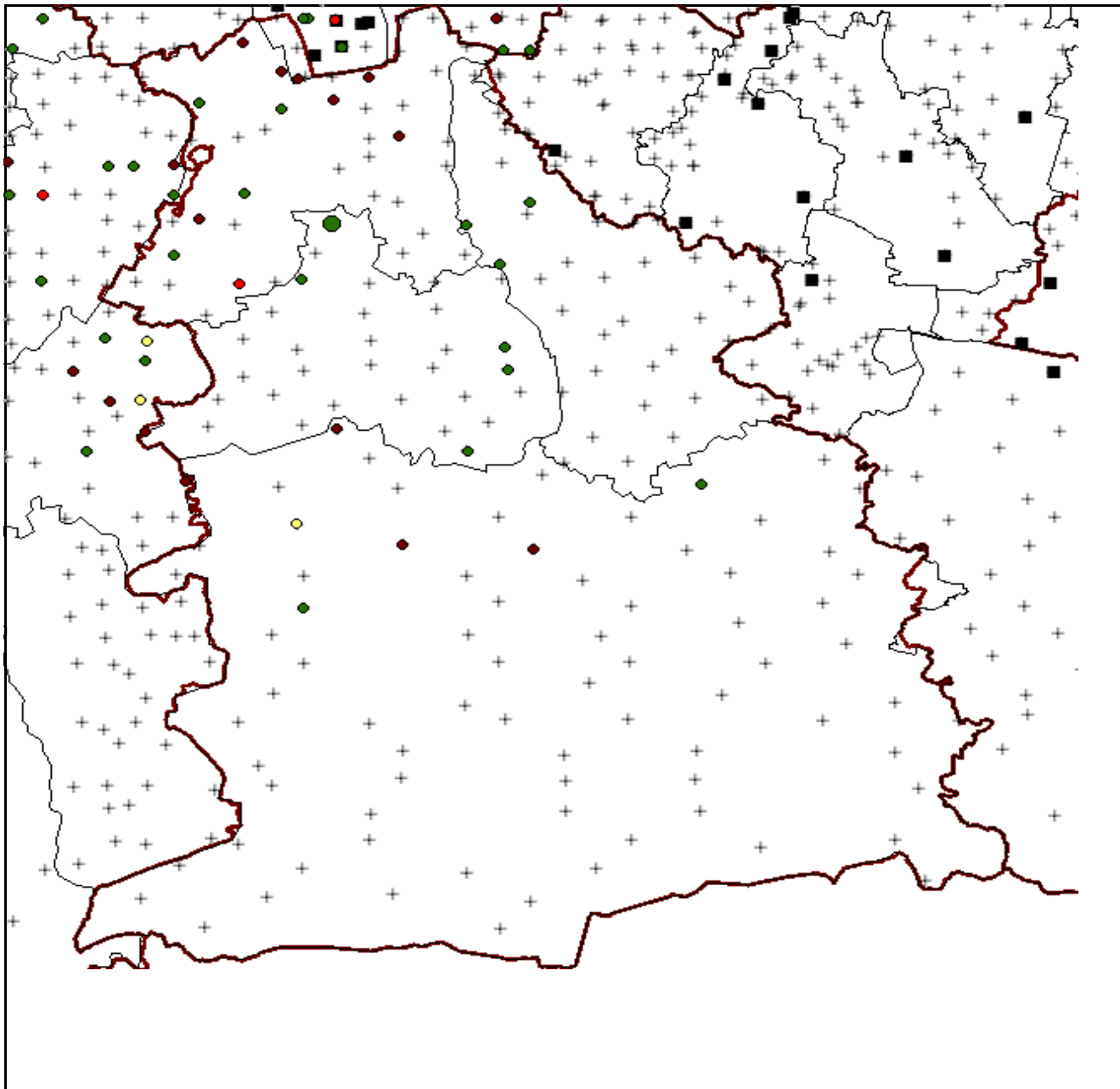

# Verjüngungsinventur 2018

Landkreis  
Miesbach

## Leittriebverbiss Edellaubholz

(Pflanzen ab 20 cm Höhe  
bis zur maximalen Verbisshöhe)

### Legende

#### Leittriebverbiss

- 0 - 10 %
- 11 - 20 %
- 21 - 30 %
- 31 - 40 %
- 41 - 50 %
- 51 - 60 %
- + Baumartengruppe nicht vorhanden

#### Anzahl der aufgenommenen Pflanzen der Baumartengruppe

- 1 - 15
- 16 - 30
- 31 - 45
- 46 - 60
- 61 - 75
- geschützte Fläche

Landkreisgrenze

Hegegemeinschaftsgrenze

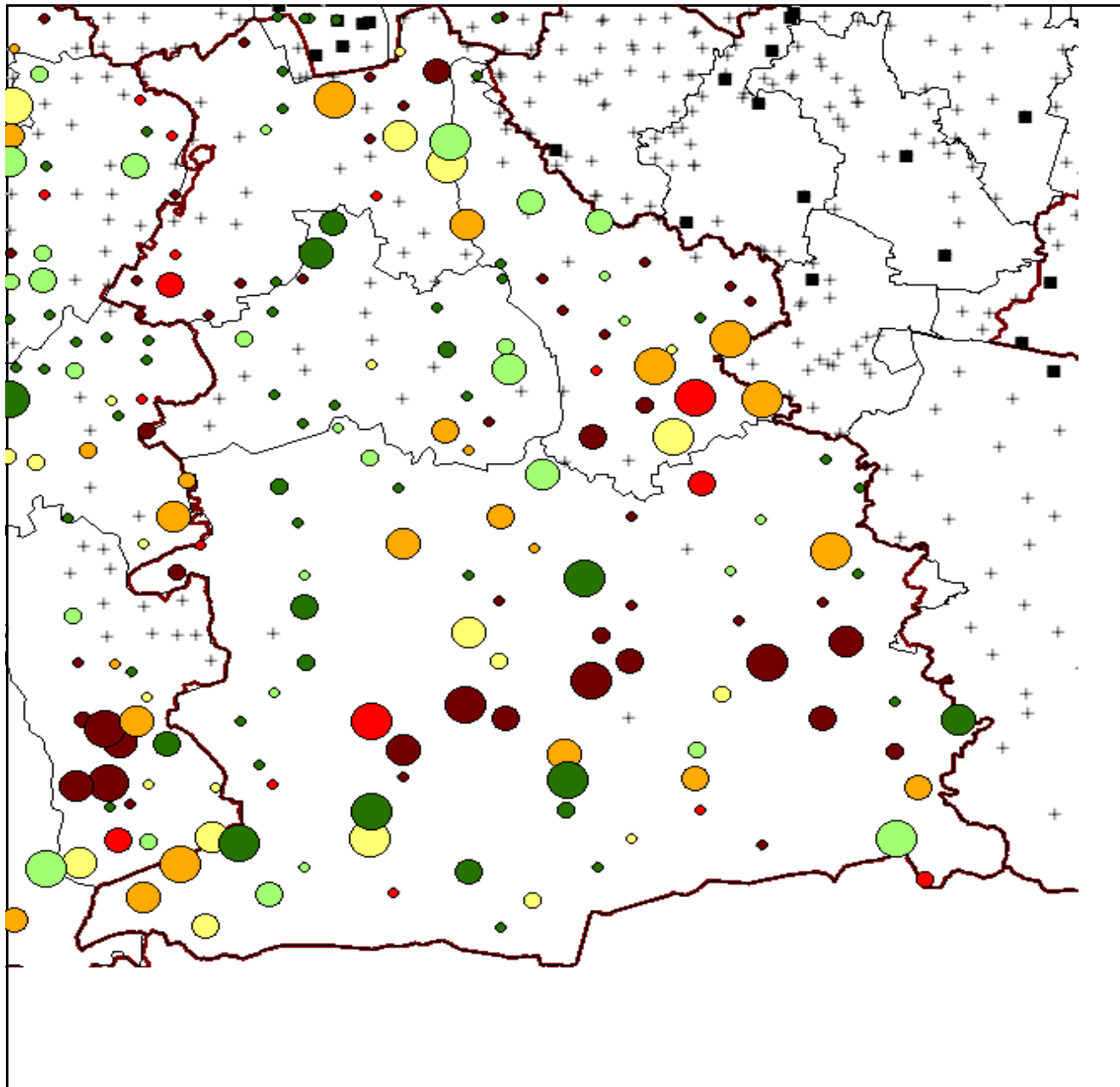

# Verjüngungsinventur 2018

Landkreis  
Miesbach

## Leittriebverbiss Sonstiges Laubholz

(Pflanzen ab 20 cm Höhe  
bis zur maximalen Verbisshöhe)

### Legende

#### Leittriebverbiss

- 0 - 10 %
- 11 - 20 %
- 21 - 30 %
- 31 - 40 %
- 41 - 50 %
- 51 - 60 %
- + Baumartengruppe nicht vorhanden

#### Anzahl der aufgenommenen Pflanzen der Baumartengruppe

- ◇ 1 - 15
- ◇ 16 - 30
- ◇ 31 - 45
- ◇ 46 - 60
- ◇ 61 - 75
- geschützte Fläche

Landkreisgrenze

Hegegemeinschaftsgrenze

