

Anteile der Baumartengruppen in den verschiedenen Höhenstufen
Verteilung der Pflanzen ab 20 Zentimeter bis zur maximalen Verbisshöhe auf drei Höhenstufen
Hegegemeinschaft Nr. 23 Eurasburg (Landkreis Bad Tölz-Wolfratshausen)

2018

Baumartengruppe	Aufgenommene Pflanzen insgesamt						Pflanzen ohne Verbiss und ohne Fegeschaden						Pflanzen mit Verbiss und/oder Fegeschaden					
	20 - 49,9 cm		50 - 79,9 cm		80 cm - max. Verbisshöhe		20 - 49,9 cm		50 - 79,9 cm		80 cm - max. Verbisshöhe		20 - 49,9 cm		50 - 79,9 cm		80 cm - max. Verbisshöhe	
	Anzahl	Anteil (%)	Anzahl	Anteil (%)	Anzahl	Anteil (%)	Anzahl	Anteil (%)	Anzahl	Anteil (%)	Anzahl	Anteil (%)	Anzahl	Anteil (%)	Anzahl	Anteil (%)	Anzahl	Anteil (%)
Fichte	769	46,1	340	42,4	140	36,6	737	95,8	321	94,4	137	97,9	32	4,2	19	5,6	3	2,1
Tanne	122	7,3	39	4,9	6	1,6	82	67,2	27	69,2	6	100	40	32,8	12	30,8	0	0
Kiefer	0	0	0	0	1	0,3	0	0	0	0	1	100	0	0	0	0	0	0
Sonstiges Nadelholz	4	0,2	0	0	0	0	1	25	0	0	0	0	3	75	0	0	0	0
Nadelholz gesamt	895	53,7	379	47,3	147	38,5	820	91,6	348	91,8	144	98	75	8,4	31	8,2	3	2
Buche	292	17,5	201	25,1	126	33	183	62,7	138	68,7	95	75,4	109	37,3	63	31,3	31	24,6
Eiche	9	0,5	8	1	1	0,3	5	55,6	5	62,5	0	0	4	44,4	3	37,5	1	100
Edellaubholz	388	23,3	175	21,8	77	20,2	266	68,6	96	54,9	54	70,1	122	31,4	79	45,1	23	29,9
Sonstiges Laubholz	83	5	38	4,7	31	8,1	34	41	15	39,5	19	61,3	49	59	23	60,5	12	38,7
Laubholz gesamt	772	46,3	422	52,7	235	61,5	488	63,2	254	60,2	168	71,5	284	36,8	168	39,8	67	28,5
Alle Baumarten	1667	100	801	100	382	100	1308	78,5	602	75,2	312	81,7	359	21,5	199	24,8	70	18,3

Anteile der Baumartengruppen in den verschiedenen Höhenstufen
Hegegemeinschaft Nr. 23 Eurasburg (Landkreis Bad Tölz-Wolfratshausen)

2018

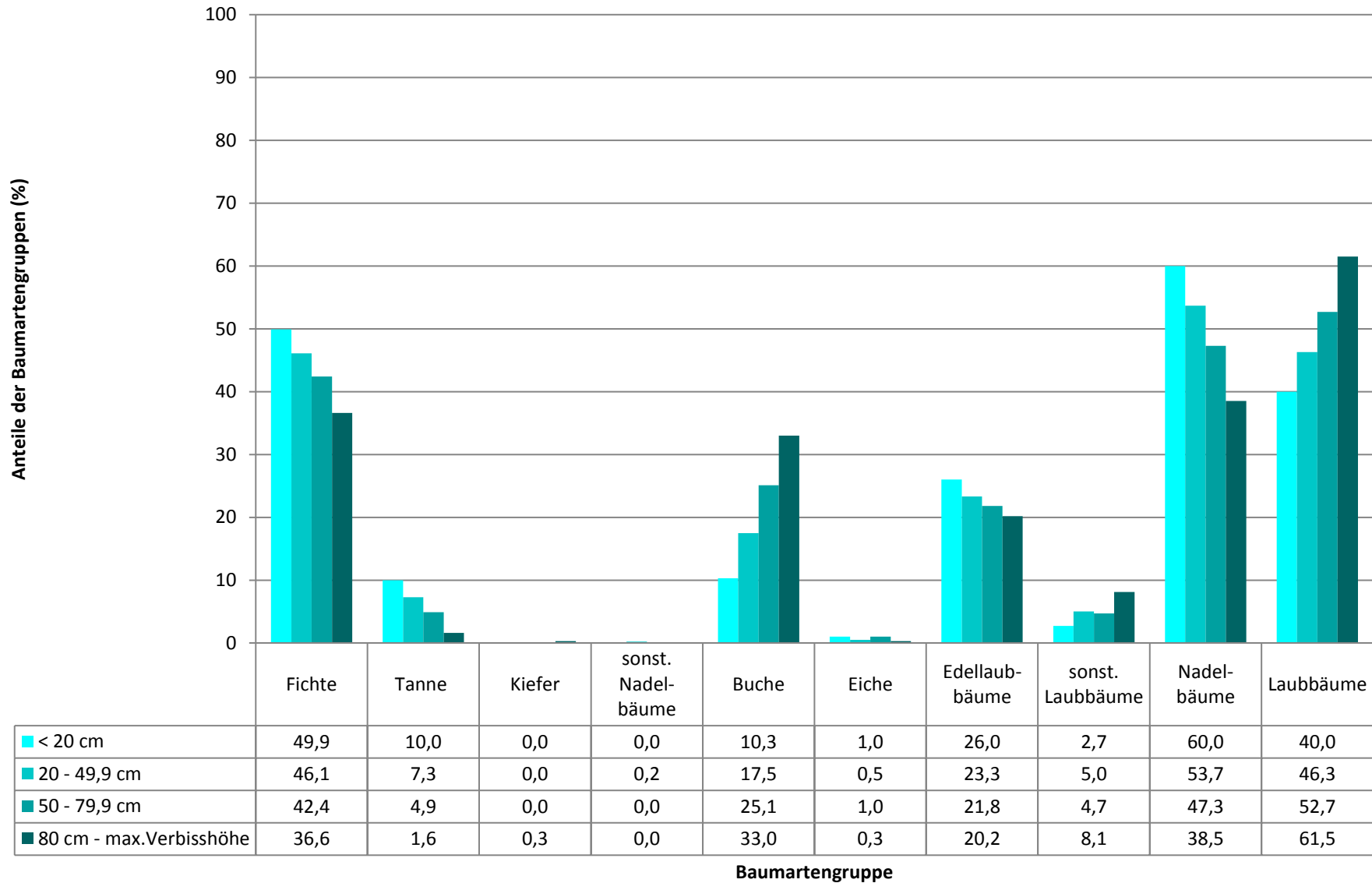

**Hochgerechnete Pflanzendichten (Individuen je Hektar) der Baumartengruppen
Verjüngungspflanzen ab 20 Zentimeter Höhe bis zur maximalen Verbisshöhe
Hegegemeinschaft Nr. 23 Eurasburg (Landkreis Bad Tölz-Wolfratshausen)**

2018

Baumartengruppe	Pflanzen insgesamt				Pflanzen ohne Verbiss und ohne Fegeschaden				Pflanzen mit Verbiss und/oder Fegeschaden			
	<i>Individuen je Hektar</i>				<i>Individuen je Hektar</i>				<i>Individuen je Hektar</i>			
	<i>arithmet. Mittel</i>	<i>Median</i>	<i>minimale Dichte</i>	<i>maximale Dichte</i>	<i>arithmet. Mittel</i>	<i>Median</i>	<i>minimale Dichte</i>	<i>maximale Dichte</i>	<i>arithmet. Mittel</i>	<i>Median</i>	<i>minimale Dichte</i>	<i>maximale Dichte</i>
Fichte	10727	6143	76	54966	10467	5758	76	54966	260	0	0	2562
Tanne	1087	699	53	5522	653	197	0	5369	434	97	0	4030
Kiefer	153	153	153	153	153	153	153	153	0	0	0	0
Sonst. Nadelholz	234	307	74	323	108	0	0	323	127	74	0	307
Nadelholz gesamt	11331	8575	767	54966	10829	6016	466	54966	502	0	0	5758
Buche	3821	1773	37	19029	2443	1182	0	13190	1378	267	0	15065
Eiche	579	229	82	3101	395	82	0	2215	185	53	0	886
Edellaubholz	8939	2269	73	65859	5760	950	0	47058	3180	1287	0	42106
Sonst. Laubholz	1050	968	53	2863	412	142	0	1494	639	404	0	1873
Laubholz gesamt	9335	4777	310	69097	5845	2105	0	58416	3490	1528	0	44266
Alle Baumarten	18877	13862	1906	80974	14964	9851	1855	58416	3913	1948	0	44266

Bei der Beurteilung der hochgerechneten durchschnittlichen Pflanzendichten in der Hegegemeinschaft ist unbedingt zu beachten, dass die arithmetischen Mittel durch einzelne sehr individuenreiche Naturverjüngungsflächen (mit über 10.000 Pflanzen je Hektar) stark angehoben werden, während individuenärmere Verjüngungsflächen kaum ins Gewicht fallen. Der Median stellt dagegen die Mitte der errechneten Pflanzendichten der einzelnen Verjüngungsflächen dar, auf denen die Baumartengruppe vorkommt. Minimale bzw. maximale Dichte sind die hochgerechneten Pflanzendichten der Verjüngungsflächen, auf denen die Baumartengruppe am wenigsten dicht bzw. am dichtesten vorkommt (Flächen ohne Vorkommen der Baumartengruppe sind dabei nicht berücksichtigt).

Außerdem gilt es zu beachten, dass bei der Verjüngungsinventur zum Forstlichen Gutachten nur Verjüngungsflächen erfasst werden, die mindestens 1.300 Pflanzen je Hektar der Höhenstufe „Ab 20 Zentimeter bis zur maximalen Verbisshöhe“ aufweisen. Spärlicher verjüngte Flächen werden nicht erfasst.

**Hochgerechnete Pflanzendichten (Individuen je Hektar) der Baumartengruppen
(Pflanzen mit Verbiss und/oder Fegeschäden)
Höhenbereich: ab 20 Zentimeter bis zur maximalen Verbisshöhe
Hegegemeinschaft Nr. 23 Eurasburg (Landkreis Bad Tölz-Wolfratshausen)**

2018

- sonstige Laubbäume
- Edellaubbäume
- Eiche
- Buche
- sonstige Nadelbäume
- Kiefer
- Tanne
- Fichte

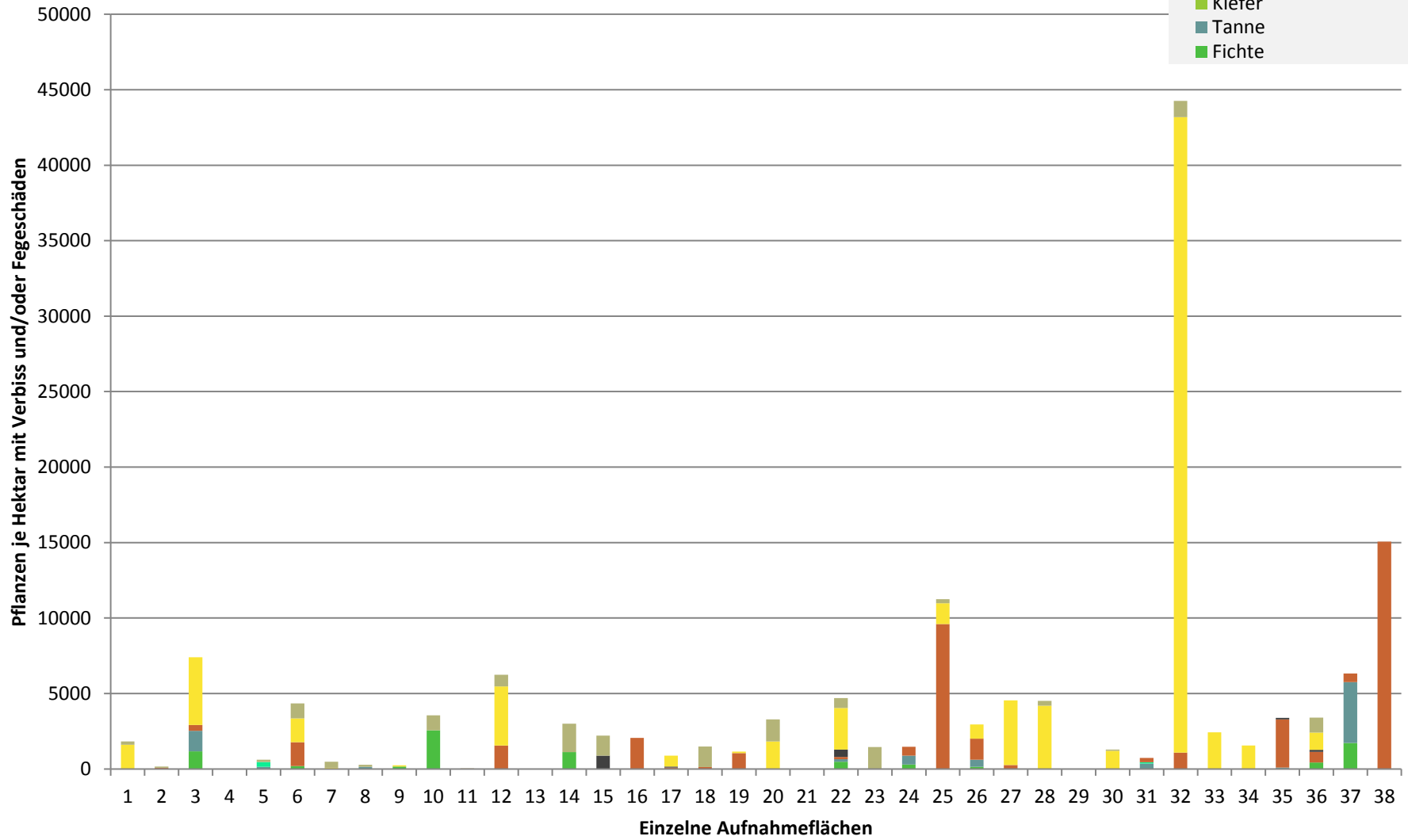

**Hochgerechnete Pflanzendichten (Individuen je Hektar) der Baumartengruppen
(Pflanzen ohne Verbiss und ohne Fegeschäden)
Höhenbereich: ab 20 Zentimeter bis zur maximalen Verbisshöhe
Hegegemeinschaft Nr. 23 Eurasburg (Landkreis Bad Tölz-Wolfratshausen)**

2018

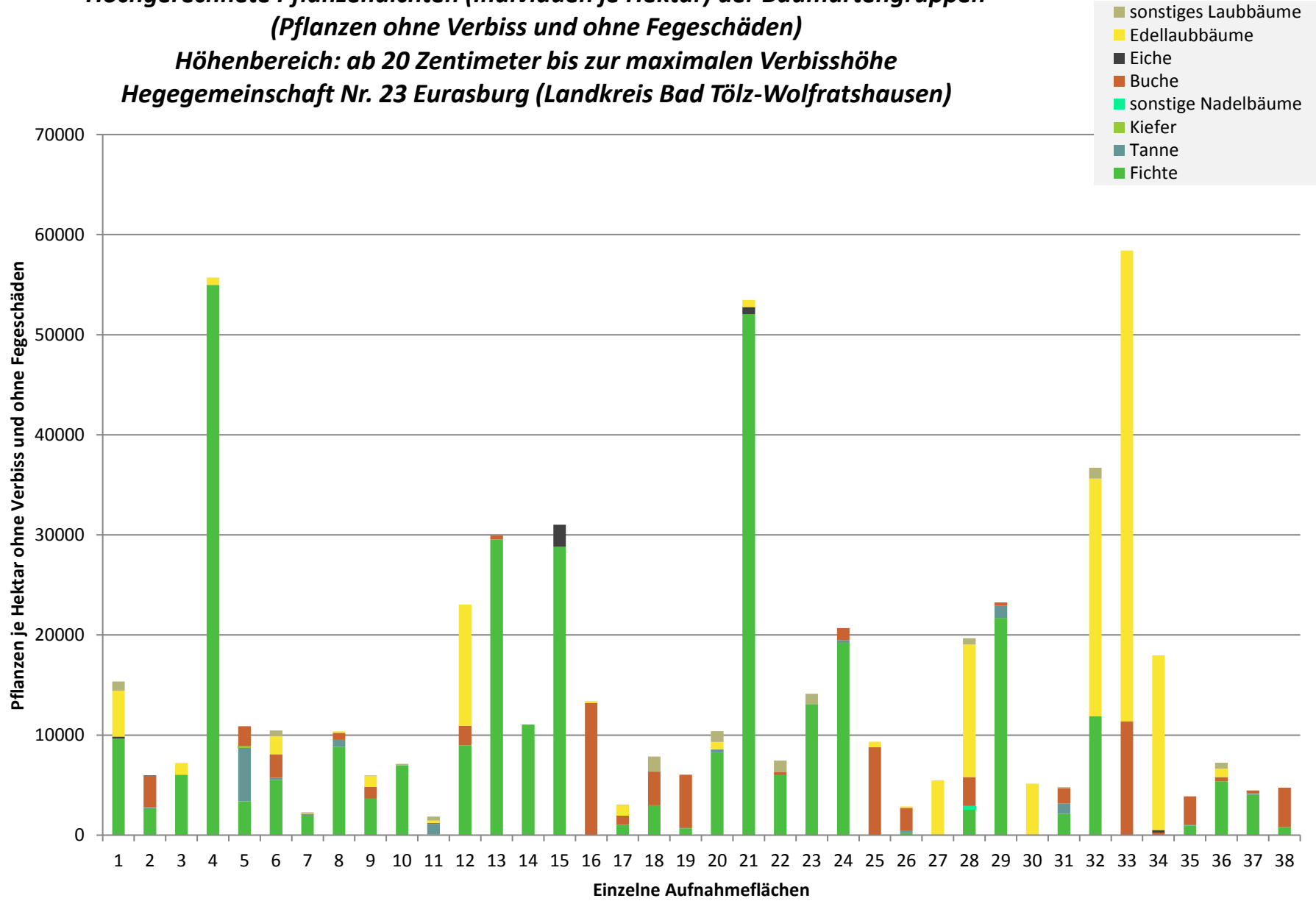

Verjüngungsinventur 2018

Landkreis
Bad Tölz-Wolfratshausen

Leittriebverbiss Fichte

(Pflanzen ab 20 cm Höhe
bis zur maximalen Verbissshöhe)

Legende

Leittriebverbiss

- 0 - 5 %
- 6 - 10 %
- 11 - 15 %
- 16 - 20 %
- 21 - 25 %
- > 25 %

+ Baumartengruppe nicht
vorhanden

Anzahl der aufgenommenen Pflanzen der Baumartengruppe

- 1 - 15
- 16 - 30
- 31 - 45
- 46 - 60
- 61 - 75

■ geschützte Fläche

Landkreisgrenze

Hegegemeinschaftsgrenze

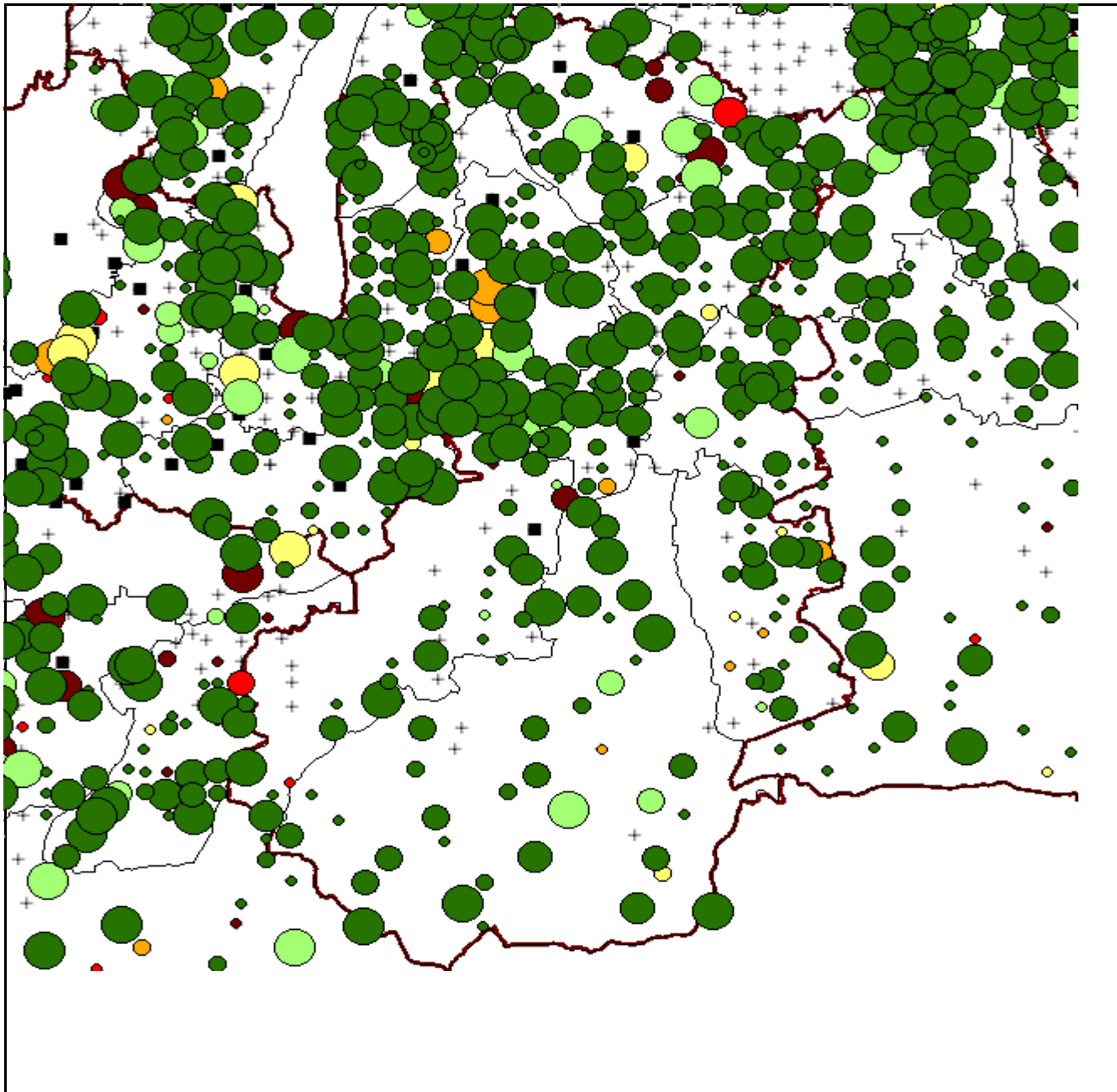

Verjüngungsinventur 2018

Landkreis
Bad Tölz-Wolfratshausen

Leittriebverbiss Tanne

(Pflanzen ab 20 cm Höhe
bis zur maximalen Verbisshöhe)

Legende

Leittriebverbiss

- 0 - 10 %
- 11 - 20 %
- 21 - 30 %
- 31 - 40 %
- 41 - 50 %
- 51 - 60 %
- + Baumartengruppe nicht vorhanden



Anzahl der aufgenommenen Pflanzen der Baumartengruppe

- 1 - 15
- 16 - 30
- 31 - 45
- 46 - 60
- 61 - 75
- geschützte Fläche

- ▭ Landkreisgrenze
- ▭ Hegegemeinschaftsgrenze

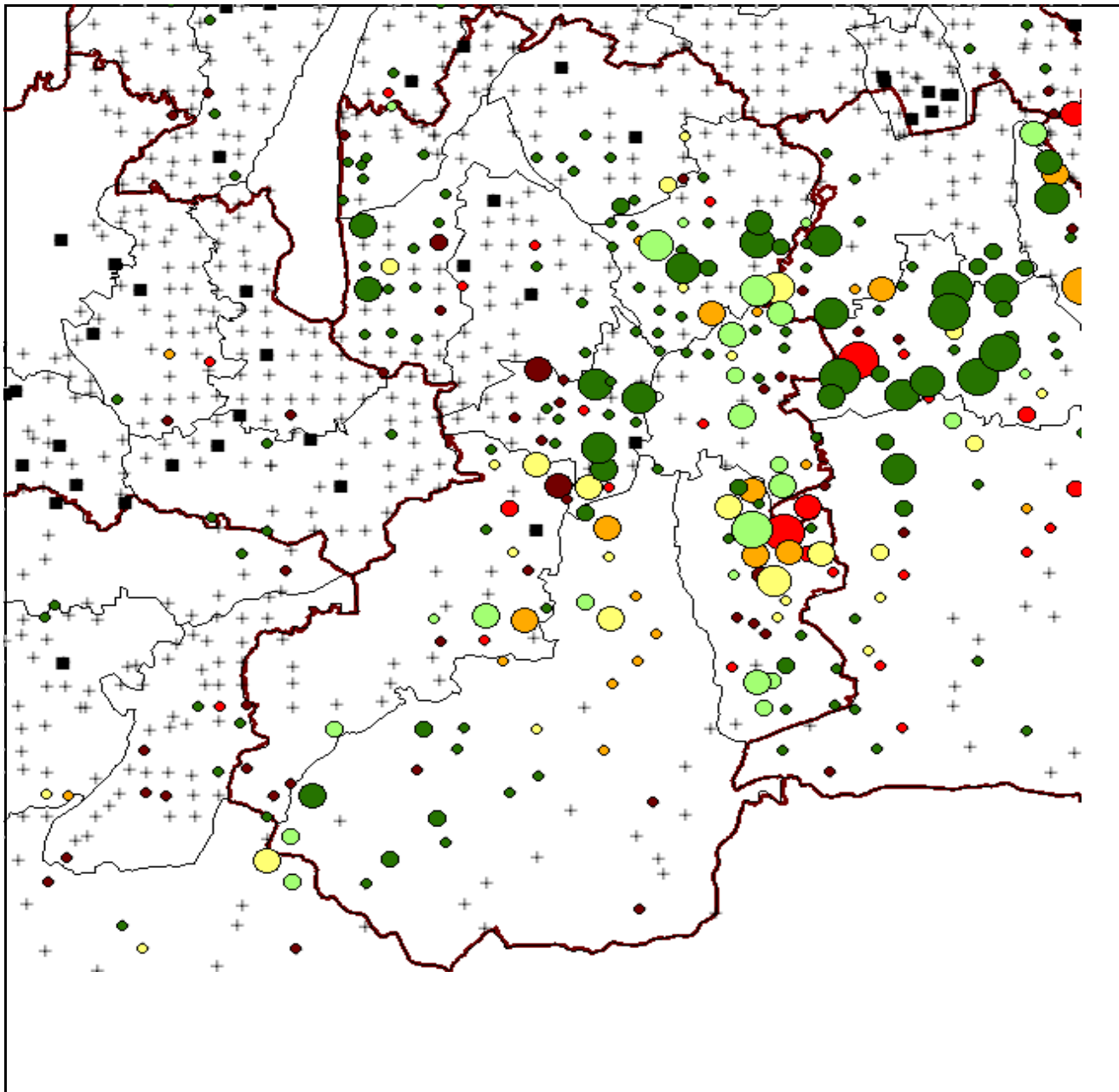

Verjüngungsinventur 2018

Landkreis
Bad Tölz-Wolfratshausen

Leittriebverbiss Kiefer

(Pflanzen ab 20 cm Höhe
bis zur maximalen Verbisshöhe)

Legende

Leittriebverbiss

- 0 - 5 %
- 6 - 10 %
- 11 - 15 %
- 16 - 20 %
- 21 - 25 %
- > 25 %

+ Baumartengruppe nicht
vorhanden

Anzahl der aufgenommenen Pflanzen der Baumartengruppe

- ◇ 1 - 15
- ◇ 16 - 30
- ◇ 31 - 45
- ◇ 46 - 60
- ◇ 61 - 75

■ geschützte Fläche

▭ Landkreisgrenze

▭ Hegegemeinschaftsgrenze

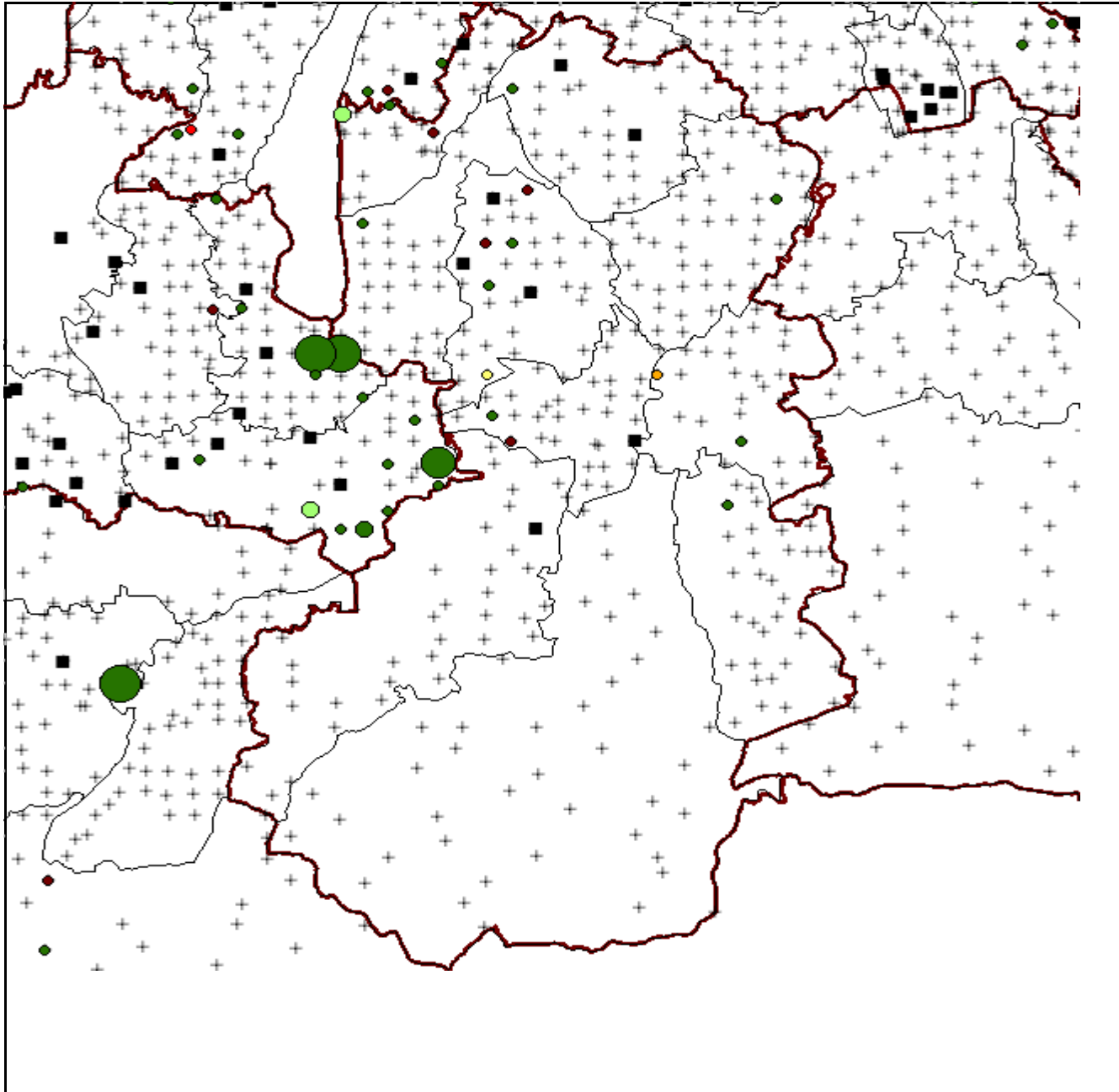

Verjüngungsinventur 2018

Landkreis
Bad Tölz-Wolfratshausen

Leittriebverbiss Buche

(Pflanzen ab 20 cm Höhe
bis zur maximalen Verbisshöhe)

Legende

Leittriebverbiss

- 0 - 10 %
- 11 - 20 %
- 21 - 30 %
- 31 - 40 %
- 41 - 50 %
- 51 - 60 %

+ Baumartengruppe nicht
vorhanden

Anzahl der aufgenommenen Pflanzen der Baumartengruppe

- 1 - 15
- 16 - 30
- 31 - 45
- 46 - 60
- 61 - 75

■ geschützte Fläche

▭ Landkreisgrenze

▭ Hegegemeinschaftsgrenze

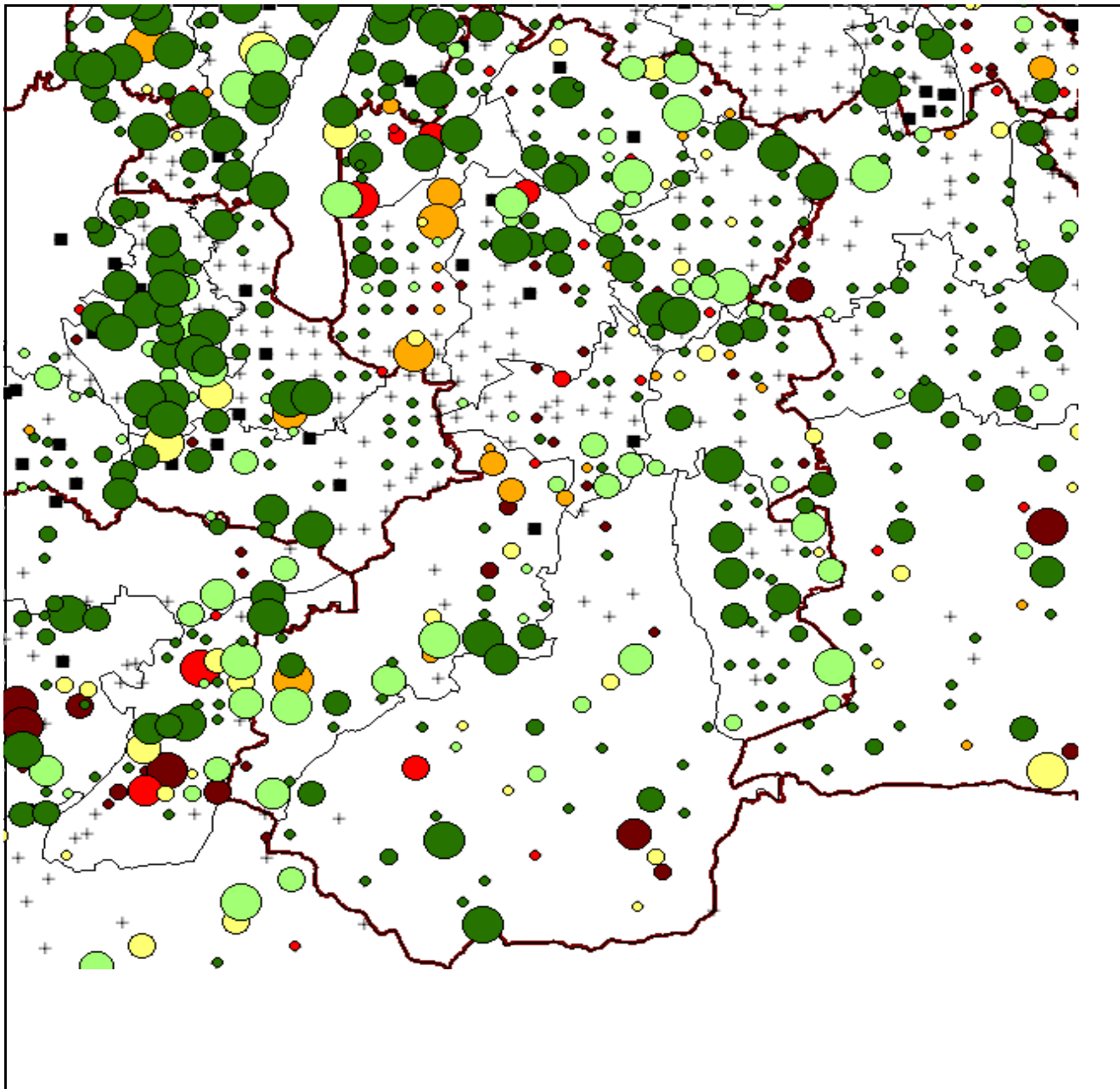

Verjüngungsinventur 2018

Landkreis
Bad Tölz-Wolfratshausen

Leittriebverbiss Eiche

(Pflanzen ab 20 cm Höhe
bis zur maximalen Verbisshöhe)

Legende

Leittriebverbiss

- 0 - 10 %
- 11 - 20 %
- 21 - 30 %
- 31 - 40 %
- 41 - 50 %
- 51 - 60 %
- + Baumartengruppe nicht vorhanden



Anzahl der aufgenommenen Pflanzen der Baumartengruppe

- ◇ 1 - 15
- ◇ 16 - 30
- ◇ 31 - 45
- ◇ 46 - 60
- ◇ 61 - 75
- geschützte Fläche

- ▭ Landkreisgrenze
- ▭ Hegegemeinschaftsgrenze

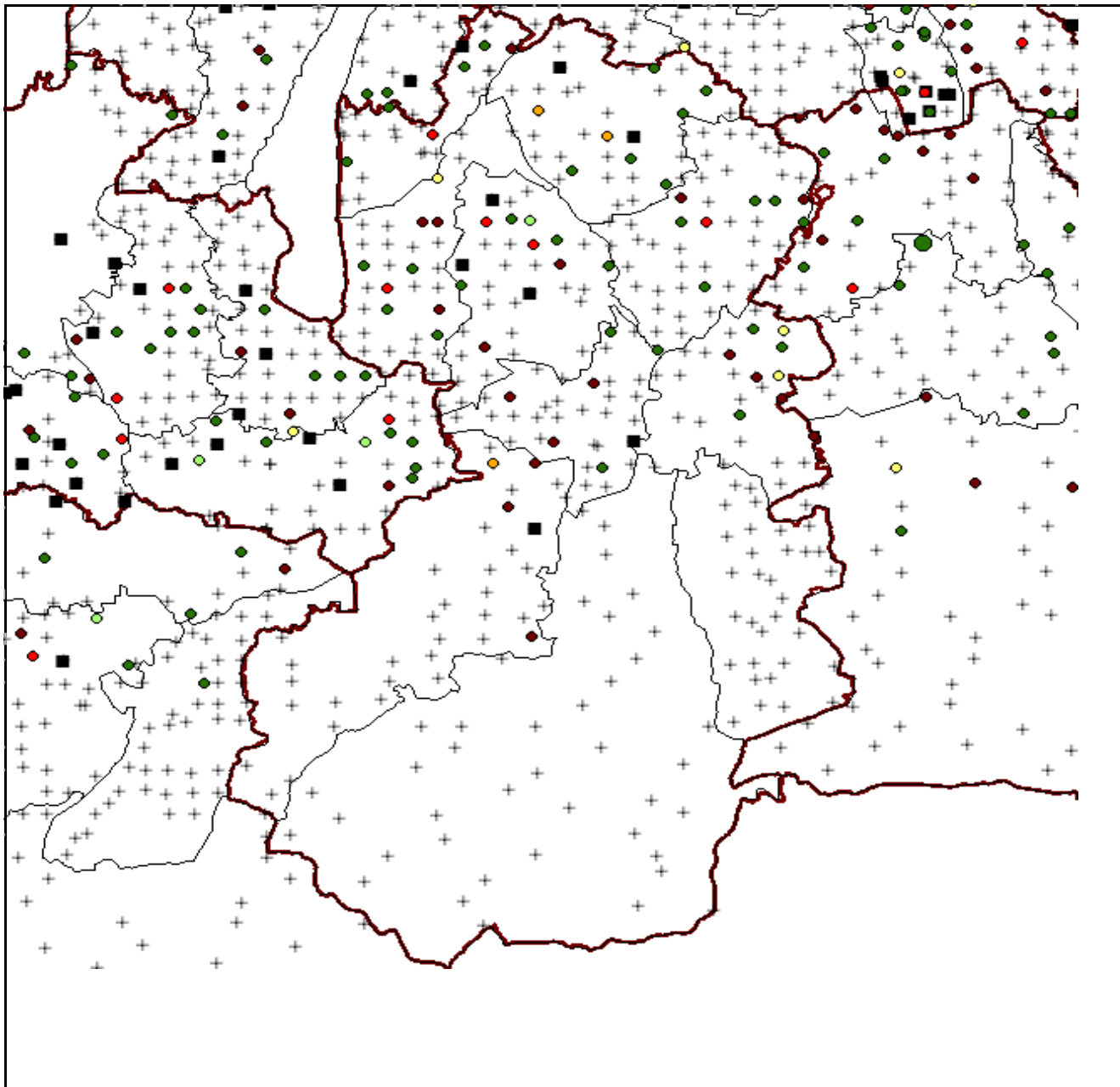

Verjüngungsinventur 2018

Landkreis
Bad Tölz-Wolfratshausen

Leittriebverbiss Edellaubholz

(Pflanzen ab 20 cm Höhe
bis zur maximalen Verbisshöhe)

Legende

Leittriebverbiss

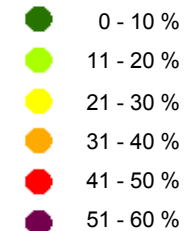

+ Baumartengruppe nicht
vorhanden

Anzahl der aufgenommenen Pflanzen der Baumartengruppe



■ geschützte Fläche

▭ Landkreisgrenze

▭ Hegegemeinschaftsgrenze

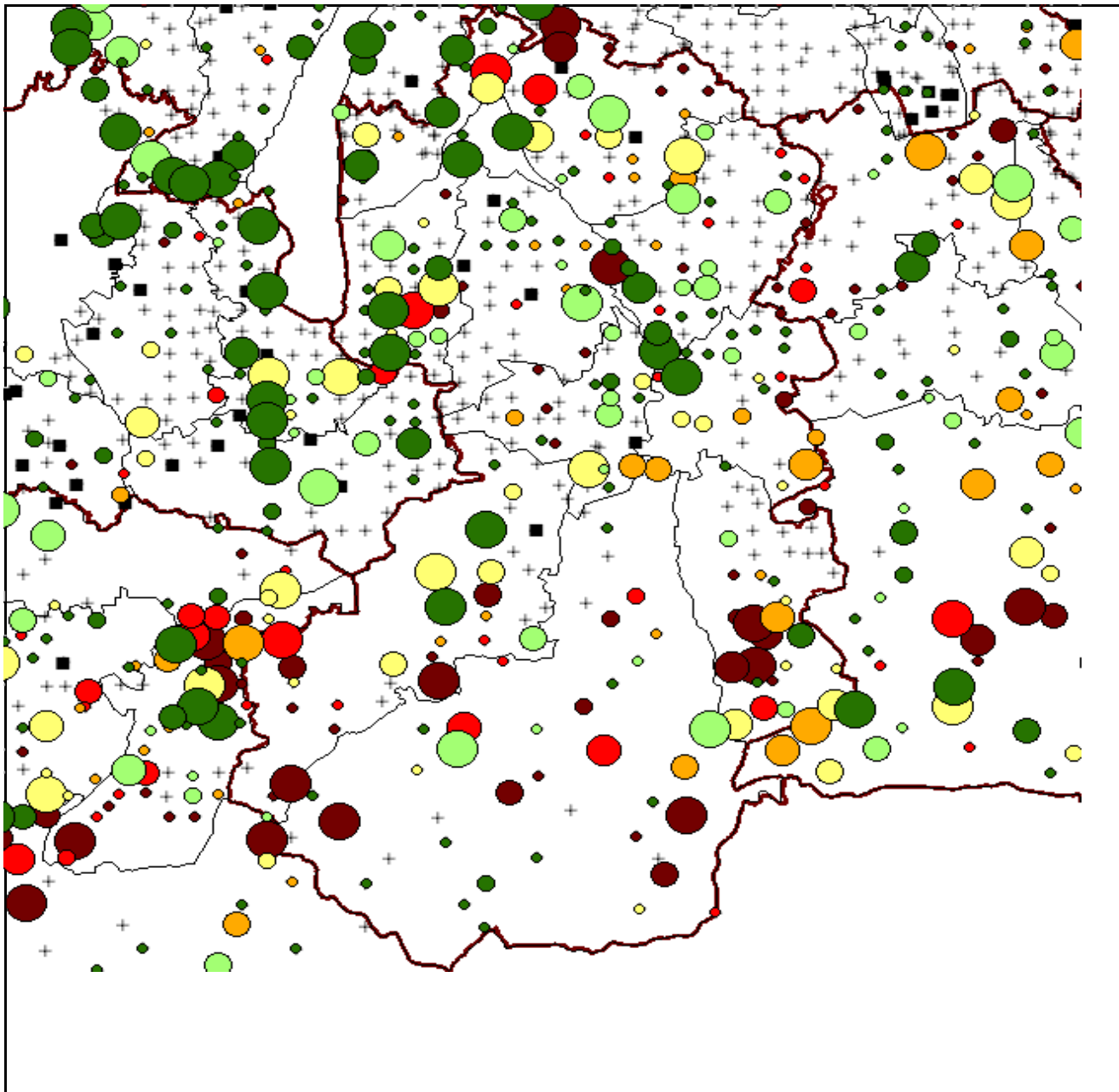

Verjüngungsinventur 2018

Landkreis
Bad Tölz-Wolfratshausen

Leittriebverbiss Sonstiges Laubholz

(Pflanzen ab 20 cm Höhe
bis zur maximalen Verbisshöhe)

Legende

Leittriebverbiss

● 0 - 10 %

● 11 - 20 %

● 21 - 30 %

● 31 - 40 %

● 41 - 50 %

● 51 - 60 %

+ Baumartengruppe nicht
vorhanden

Anzahl der aufgenommenen Pflanzen der Baumartengruppe

● 1 - 15

● 16 - 30

● 31 - 45

● 46 - 60

● 61 - 75

■ geschützte Fläche

▭ Landkreisgrenze

▭ Hegegemeinschaftsgrenze

