

Anteile der Baumartengruppen in den verschiedenen Höhenstufen
Verteilung der Pflanzen ab 20 Zentimeter bis zur maximalen Verbisshöhe auf drei Höhenstufen
Hegegemeinschaft Nr. 21 Dietramszell (Landkreis Bad Tölz-Wolfratshausen)

2018

Baumartengruppe	Aufgenommene Pflanzen insgesamt						Pflanzen ohne Verbiss und ohne Fegeschaden						Pflanzen mit Verbiss und/oder Fegeschaden					
	20 - 49,9 cm		50 - 79,9 cm		80 cm - max. Verbisshöhe		20 - 49,9 cm		50 - 79,9 cm		80 cm - max. Verbisshöhe		20 - 49,9 cm		50 - 79,9 cm		80 cm - max. Verbisshöhe	
	Anzahl	Anteil (%)	Anzahl	Anteil (%)	Anzahl	Anteil (%)	Anzahl	Anteil (%)	Anzahl	Anteil (%)	Anzahl	Anteil (%)	Anzahl	Anteil (%)	Anzahl	Anteil (%)	Anzahl	Anteil (%)
Fichte	734	52,4	331	44,3	114	34,8	723	98,5	276	83,4	94	82,5	11	1,5	55	16,6	20	17,5
Tanne	229	16,4	85	11,4	38	11,6	167	72,9	46	54,1	34	89,5	62	27,1	39	45,9	4	10,5
Kiefer	0	0	0	0	1	0,3	0	0	0	0	1	100	0	0	0	0	0	0
Sonstiges Nadelholz	1	0,1	0	0	1	0,3	0	0	0	0	1	100	1	100	0	0	0	0
Nadelholz gesamt	964	68,9	416	55,7	154	47	890	92,3	322	77,4	130	84,4	74	7,7	94	22,6	24	15,6
Buche	175	12,5	137	18,3	101	30,8	135	77,1	118	86,1	94	93,1	40	22,9	19	13,9	7	6,9
Eiche	2	0,1	7	0,9	0	0	1	50	4	57,1	0	0	1	50	3	42,9	0	0
Edellaubholz	150	10,7	59	7,9	28	8,5	99	66	23	39	12	42,9	51	34	36	61	16	57,1
Sonstiges Laubholz	109	7,8	128	17,1	45	13,7	55	50,5	53	41,4	23	51,1	54	49,5	75	58,6	22	48,9
Laubholz gesamt	436	31,1	331	44,3	174	53	290	66,5	198	59,8	129	74,1	146	33,5	133	40,2	45	25,9
Alle Baumarten	1400	100	747	100	328	100	1180	84,3	520	69,6	259	79	220	15,7	227	30,4	69	21

2018

**Anteile der Baumartengruppen in den verschiedenen Höhenstufen
Hegegemeinschaft Nr. 21 Dietramszell (Landkreis Bad Tölz-Wolfratshausen)**

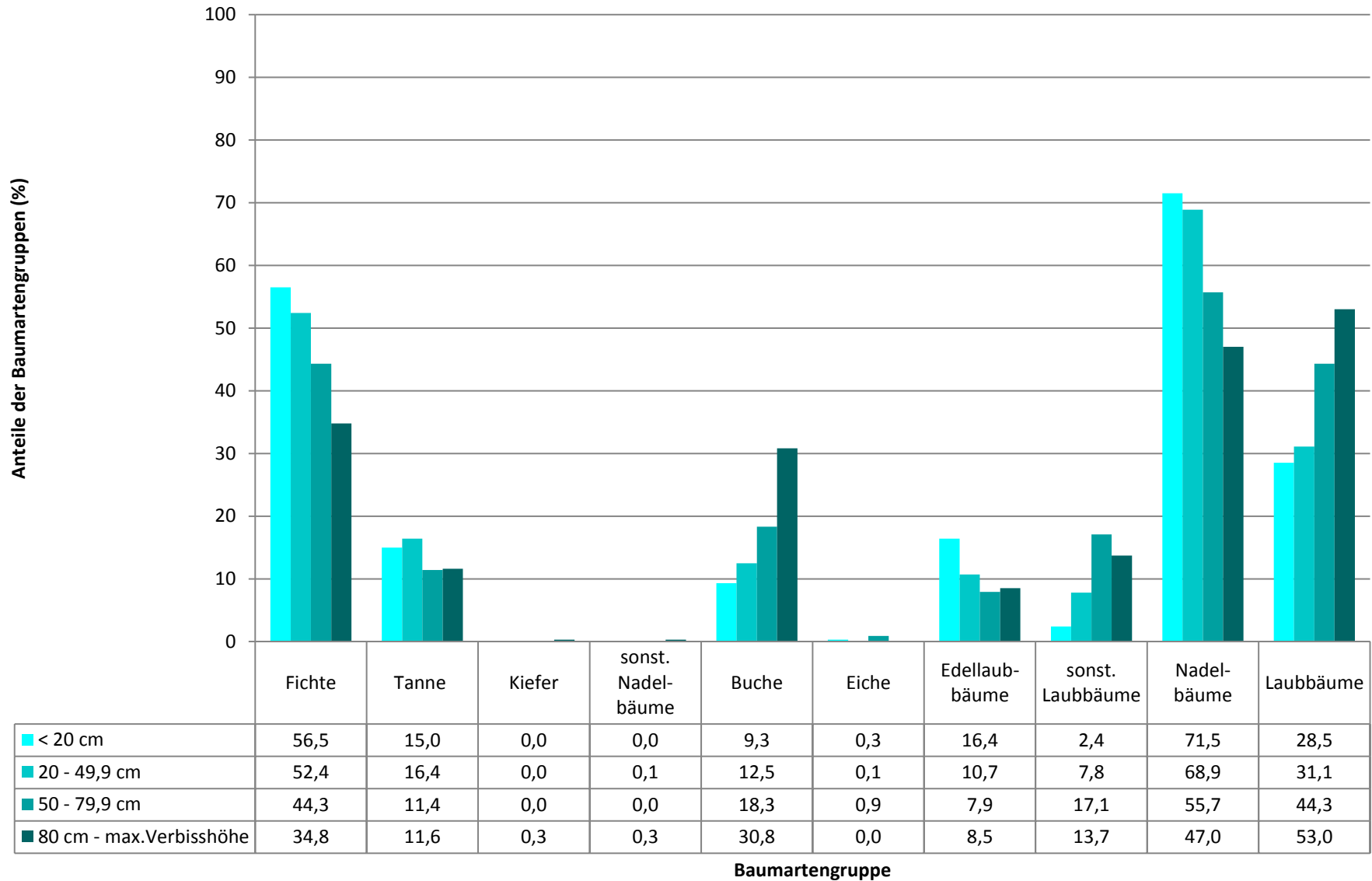

**Hochgerechnete Pflanzendichten (Individuen je Hektar) der Baumartengruppen
Verjüngungspflanzen ab 20 Zentimeter Höhe bis zur maximalen Verbisshöhe
Hegegemeinschaft Nr. 21 Dietramszell (Landkreis Bad Tölz-Wolfratshausen)**

2018

Baumartengruppe	Pflanzen insgesamt				Pflanzen ohne Verbiss und ohne Fegeschaden				Pflanzen mit Verbiss und/oder Fegeschaden			
	<i>Individuen je Hektar</i>				<i>Individuen je Hektar</i>				<i>Individuen je Hektar</i>			
	<i>arithmet. Mittel</i>	<i>Median</i>	<i>minimale Dichte</i>	<i>maximale Dichte</i>	<i>arithmet. Mittel</i>	<i>Median</i>	<i>minimale Dichte</i>	<i>maximale Dichte</i>	<i>arithmet. Mittel</i>	<i>Median</i>	<i>minimale Dichte</i>	<i>maximale Dichte</i>
Fichte	8952	4629	169	62598	8552	3859	169	62598	400	0	0	4809
Tanne	5409	3170	135	23019	4203	2313	0	22166	1206	850	0	6274
Kiefer	53	53	53	53	53	53	53	53	0	0	0	0
Sonst. Nadelholz	153	153	96	211	105	105	0	211	48	48	0	96
Nadelholz gesamt	11849	6534	341	62598	10802	6106	341	62598	1047	355	0	6274
Buche	3592	1574	49	13579	2895	1179	49	11592	697	0	0	3542
Eiche	191	123	53	452	44	32	0	123	148	32	0	452
Edellaubholz	4012	1225	63	22589	2224	418	0	12198	1788	832	63	10391
Sonst. Laubholz	1924	1144	87	9698	946	481	0	4884	978	481	0	4980
Laubholz gesamt	6064	3042	241	33883	3958	1521	0	18523	2106	1149	0	15360
Alle Baumarten	16468	11951	2381	66125	13538	8229	2095	64361	2930	1763	94	15360

Bei der Beurteilung der hochgerechneten durchschnittlichen Pflanzendichten in der Hegegemeinschaft ist unbedingt zu beachten, dass die arithmetischen Mittel durch einzelne sehr individuenreiche Naturverjüngungsflächen (mit über 10.000 Pflanzen je Hektar) stark angehoben werden, während individuenärmere Verjüngungsflächen kaum ins Gewicht fallen. Der Median stellt dagegen die Mitte der errechneten Pflanzendichten der einzelnen Verjüngungsflächen dar, auf denen die Baumartengruppe vorkommt. Minimale bzw. maximale Dichte sind die hochgerechneten Pflanzendichten der Verjüngungsflächen, auf denen die Baumartengruppe am wenigsten dicht bzw. am dichtesten vorkommt (Flächen ohne Vorkommen der Baumartengruppe sind dabei nicht berücksichtigt).

Außerdem gilt es zu beachten, dass bei der Verjüngungsinventur zum Forstlichen Gutachten nur Verjüngungsflächen erfasst werden, die mindestens 1.300 Pflanzen je Hektar der Höhenstufe „Ab 20 Zentimeter bis zur maximalen Verbisshöhe“ aufweisen. Spärlicher verjüngte Flächen werden nicht erfasst.

**Hochgerechnete Pflanzendichten (Individuen je Hektar) der Baumartengruppen
(Pflanzen mit Verbiss und/oder Fegeschäden)**

Höhenbereich: ab 20 Zentimeter bis zur maximalen Verbisshöhe

Hegegemeinschaft Nr. 21 Dietramszell (Landkreis Bad Tölz-Wolfratshausen)

2018

- sonstige Laubbäume
- Edellaubbäume
- Eiche
- Buche
- sonstige Nadelbäume
- Kiefer
- Tanne
- Fichte

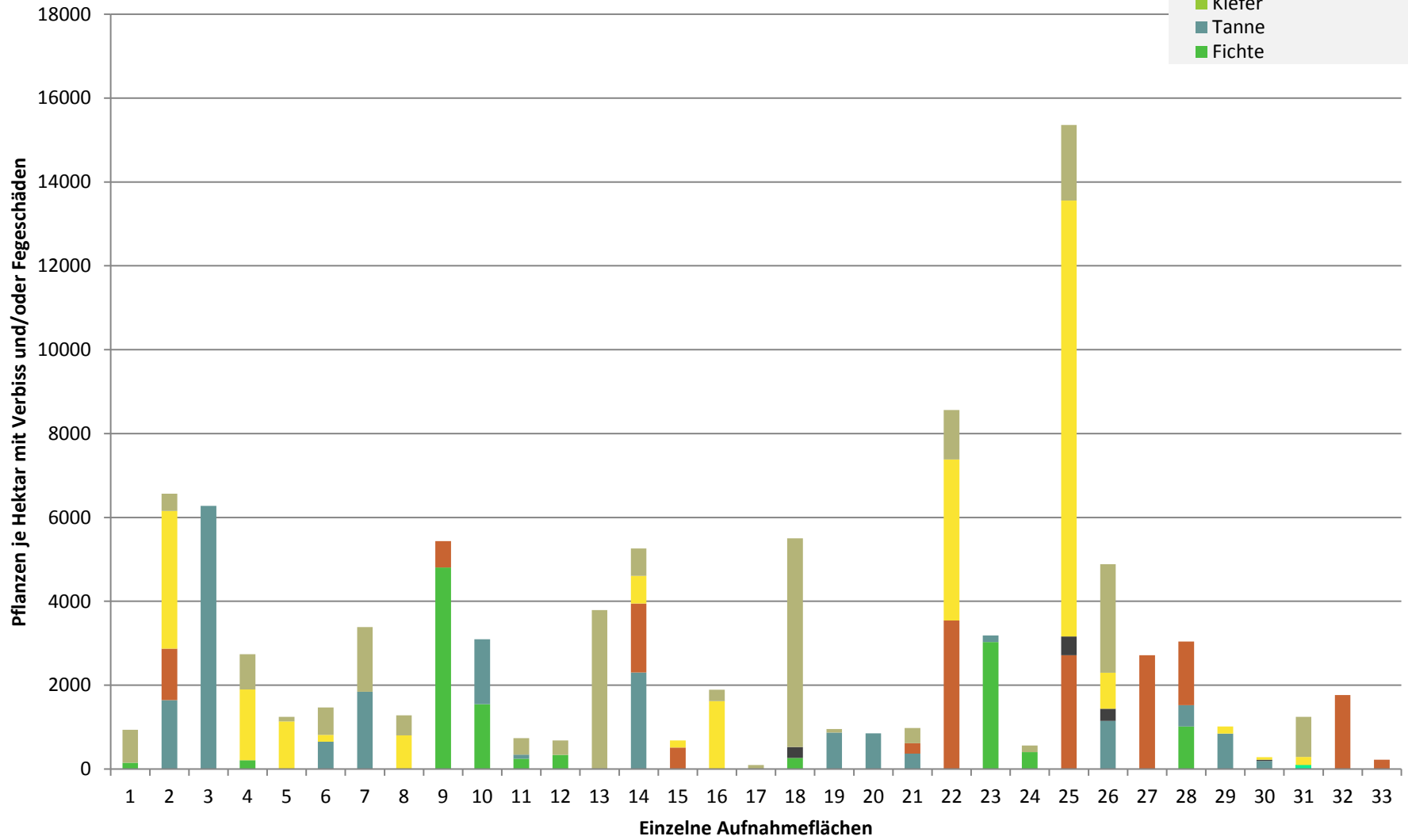

**Hochgerechnete Pflanzendichten (Individuen je Hektar) der Baumartengruppen
(Pflanzen ohne Verbiss und ohne Fegeschäden)
Höhenbereich: ab 20 Zentimeter bis zur maximalen Verbisshöhe
Hegegemeinschaft Nr. 21 Dietramszell (Landkreis Bad Tölz-Wolfratshausen)**

2018

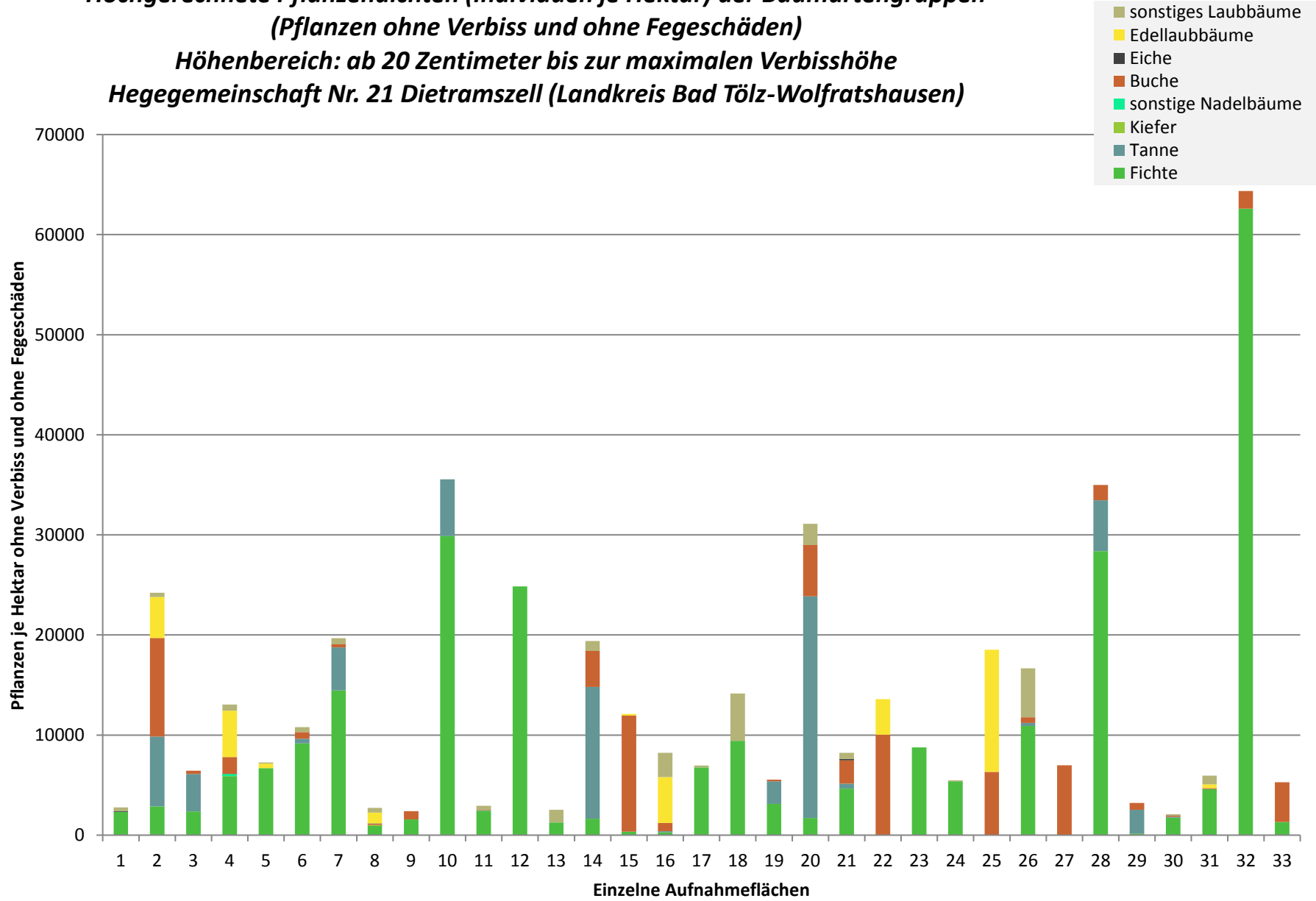

Verjüngungsinventur 2018

Landkreis
Bad Tölz-Wolfratshausen

Leittriebverbiss Fichte

(Pflanzen ab 20 cm Höhe
bis zur maximalen Verbisshöhe)

Legende

Leittriebverbiss

- 0 - 5 %
- 6 - 10 %
- 11 - 15 %
- 16 - 20 %
- 21 - 25 %
- > 25 %

+ Baumartengruppe nicht
vorhanden

Anzahl der aufgenommenen Pflanzen der Baumartengruppe

- 1 - 15
- 16 - 30
- 31 - 45
- 46 - 60
- 61 - 75

■ geschützte Fläche

Landkreisgrenze

Hegegemeinschaftsgrenze

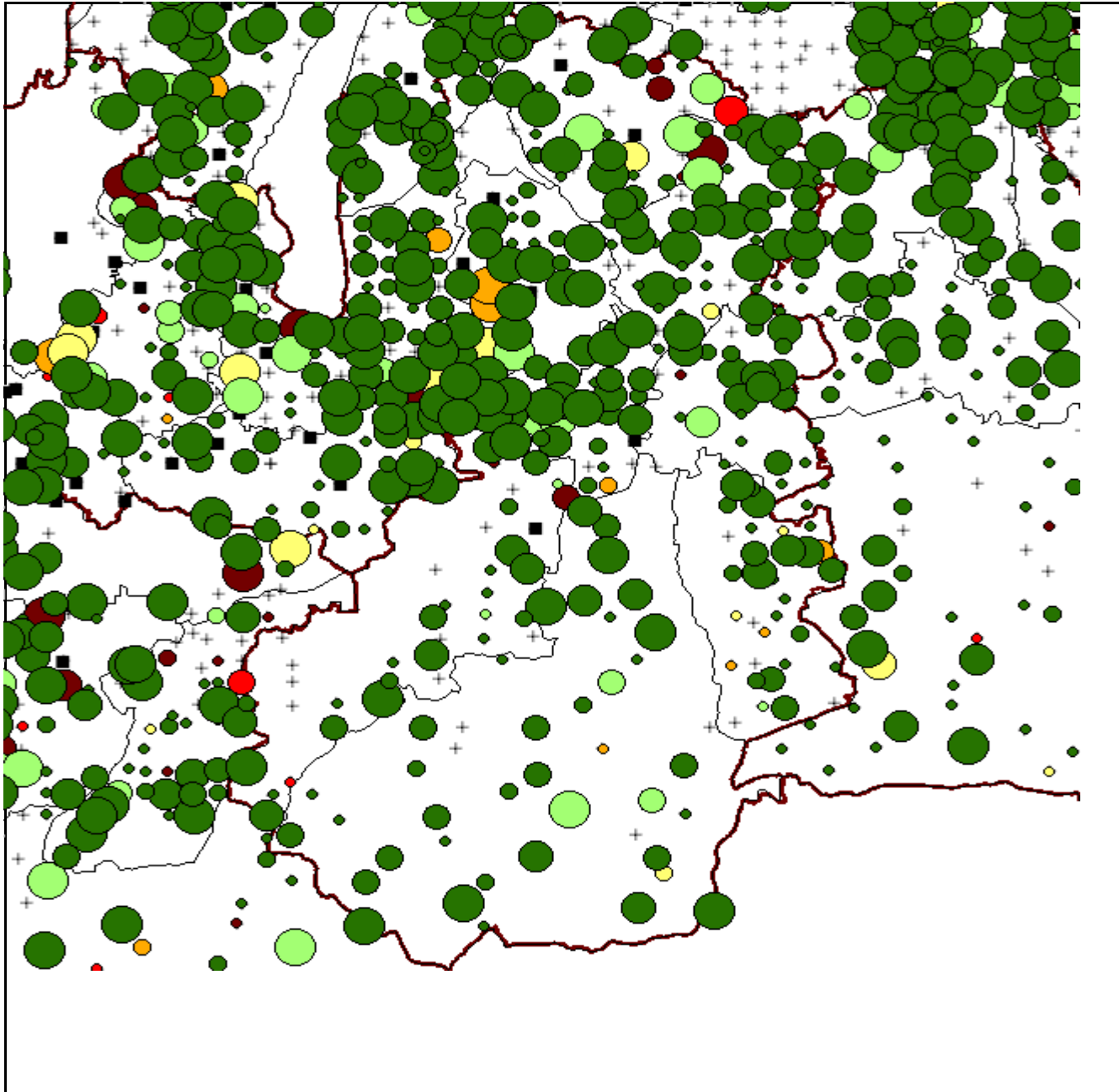

Verjüngungsinventur 2018

Landkreis
Bad Tölz-Wolfratshausen

Leittriebverbiss Tanne

(Pflanzen ab 20 cm Höhe
bis zur maximalen Verbisshöhe)

Legende

Leittriebverbiss

- 0 - 10 %
- 11 - 20 %
- 21 - 30 %
- 31 - 40 %
- 41 - 50 %
- 51 - 60 %
- + Baumartengruppe nicht vorhanden



Anzahl der aufgenommenen Pflanzen der Baumartengruppe

- 1 - 15
- 16 - 30
- 31 - 45
- 46 - 60
- 61 - 75
- geschützte Fläche

- ▭ Landkreisgrenze
- ▭ Hegegemeinschaftsgrenze

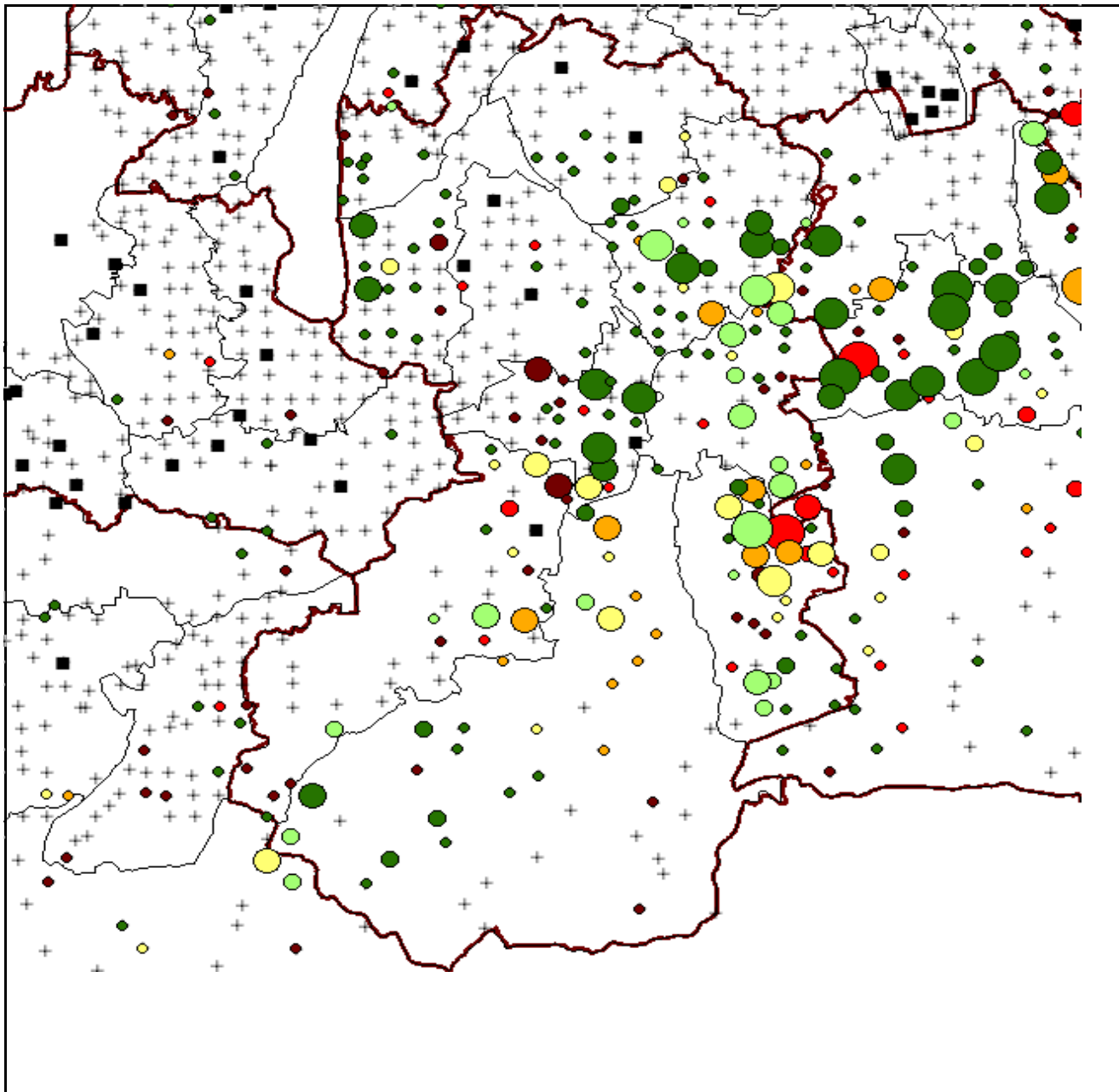

Verjüngungsinventur 2018

Landkreis
Bad Tölz-Wolfratshausen

Leittriebverbiss Kiefer

(Pflanzen ab 20 cm Höhe
bis zur maximalen Verbisshöhe)

Legende

Leittriebverbiss

- 0 - 5 %
- 6 - 10 %
- 11 - 15 %
- 16 - 20 %
- 21 - 25 %
- > 25 %

+ Baumartengruppe nicht
vorhanden

Anzahl der aufgenommenen Pflanzen der Baumartengruppe

- ◇ 1 - 15
- ◇ 16 - 30
- ◇ 31 - 45
- ◇ 46 - 60
- ◇ 61 - 75

■ geschützte Fläche

▭ Landkreisgrenze

▭ Hegegemeinschaftsgrenze

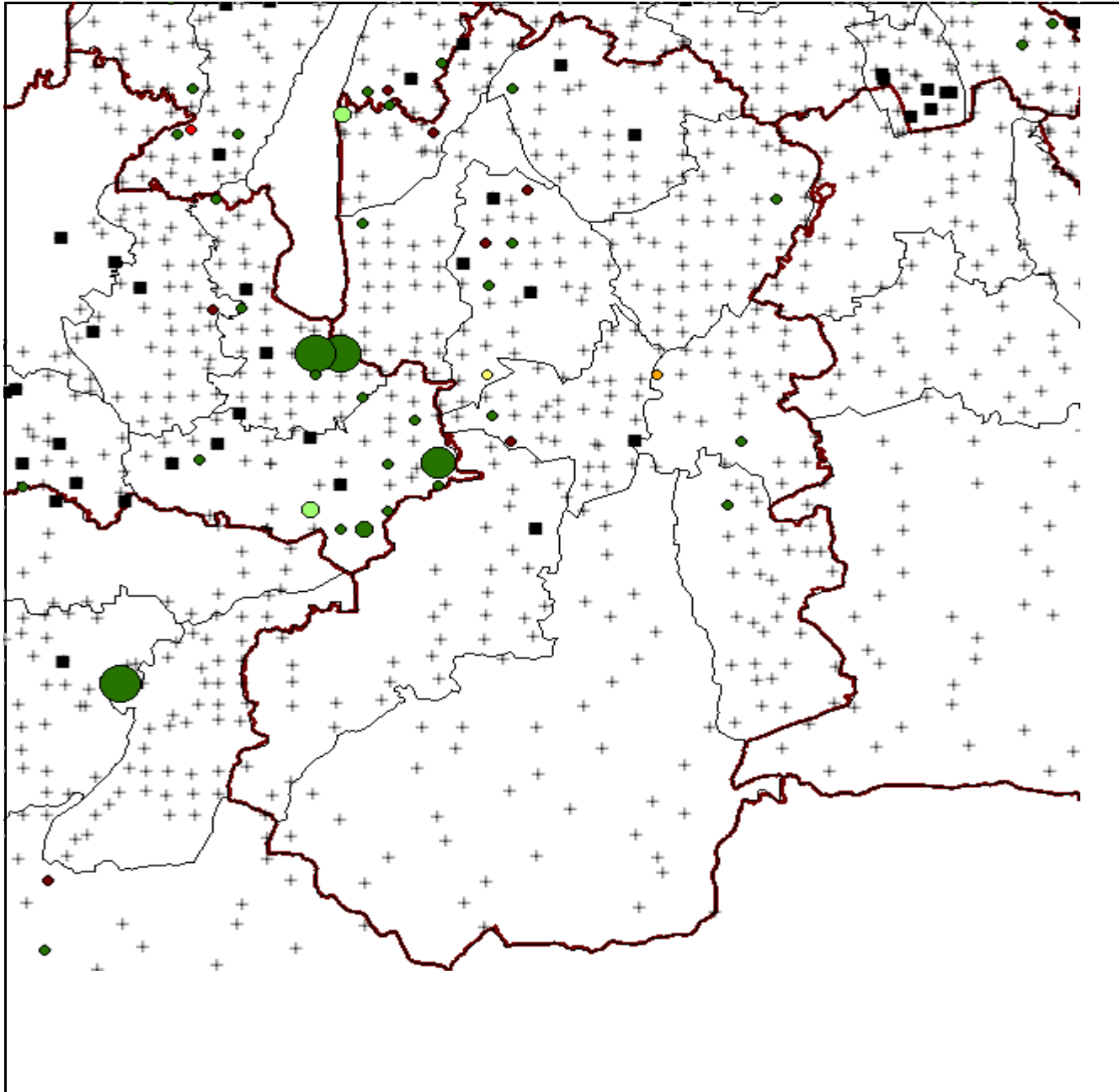

Verjüngungsinventur 2018

Landkreis
Bad Tölz-Wolfratshausen

Leittriebverbiss Buche

(Pflanzen ab 20 cm Höhe
bis zur maximalen Verbisshöhe)

Legende

Leittriebverbiss

- 0 - 10 %
- 11 - 20 %
- 21 - 30 %
- 31 - 40 %
- 41 - 50 %
- 51 - 60 %

+ Baumartengruppe nicht
vorhanden

Anzahl der aufgenommenen Pflanzen der Baumartengruppe

- 1 - 15
- 16 - 30
- 31 - 45
- 46 - 60
- 61 - 75

■ geschützte Fläche

▭ Landkreisgrenze

▭ Hegegemeinschaftsgrenze

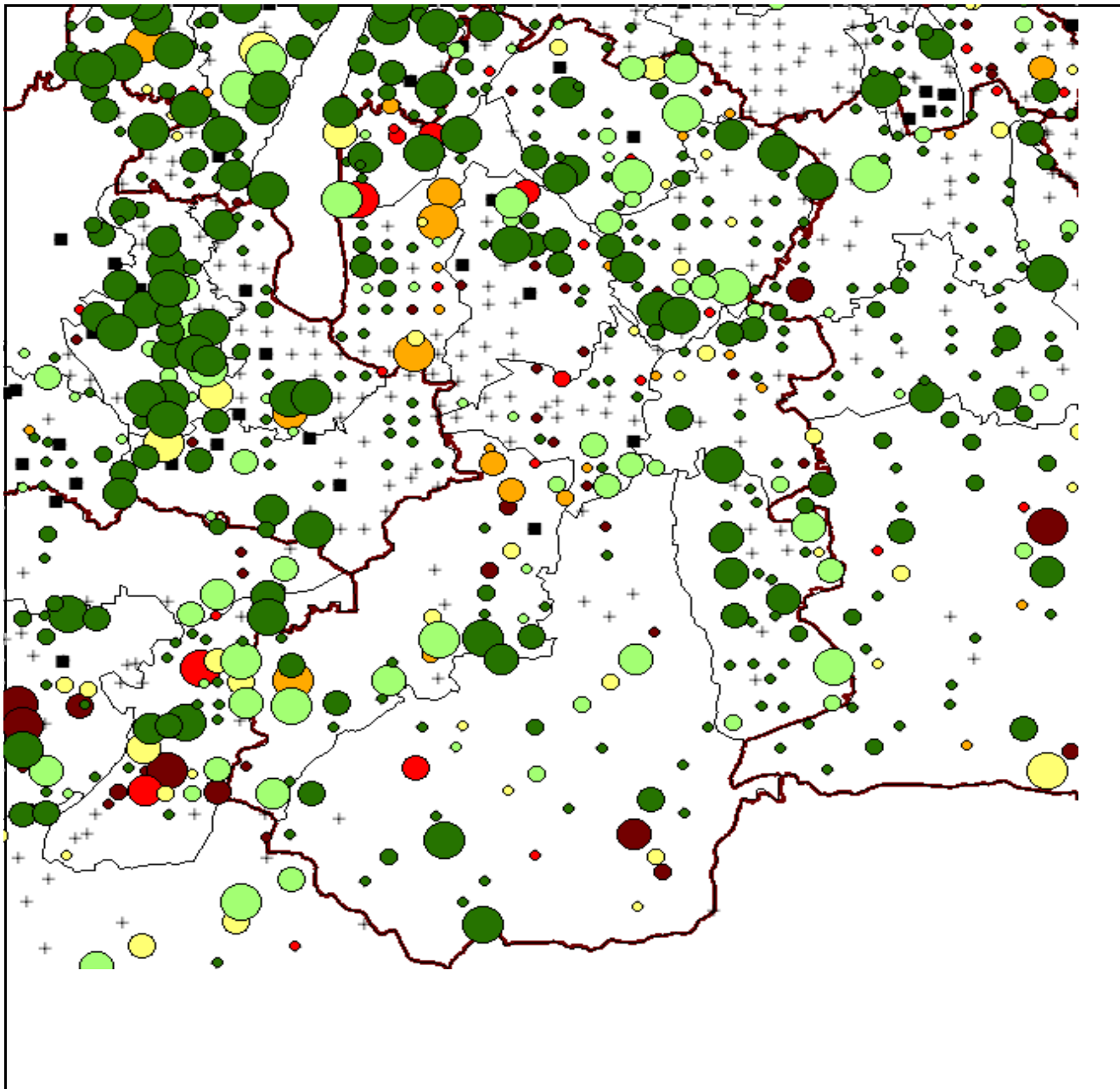

Verjüngungsinventur 2018

Landkreis
Bad Tölz-Wolfratshausen

Leittriebverbiss Eiche

(Pflanzen ab 20 cm Höhe
bis zur maximalen Verbisshöhe)

Legende

Leittriebverbiss

- 0 - 10 %
- 11 - 20 %
- 21 - 30 %
- 31 - 40 %
- 41 - 50 %
- 51 - 60 %

+ Baumartengruppe nicht
vorhanden

Anzahl der aufgenommenen Pflanzen der Baumartengruppe

- ◇ 1 - 15
- ◇ 16 - 30
- ◇ 31 - 45
- ◇ 46 - 60
- ◇ 61 - 75

■ geschützte Fläche

▭ Landkreisgrenze

▭ Hegegemeinschaftsgrenze

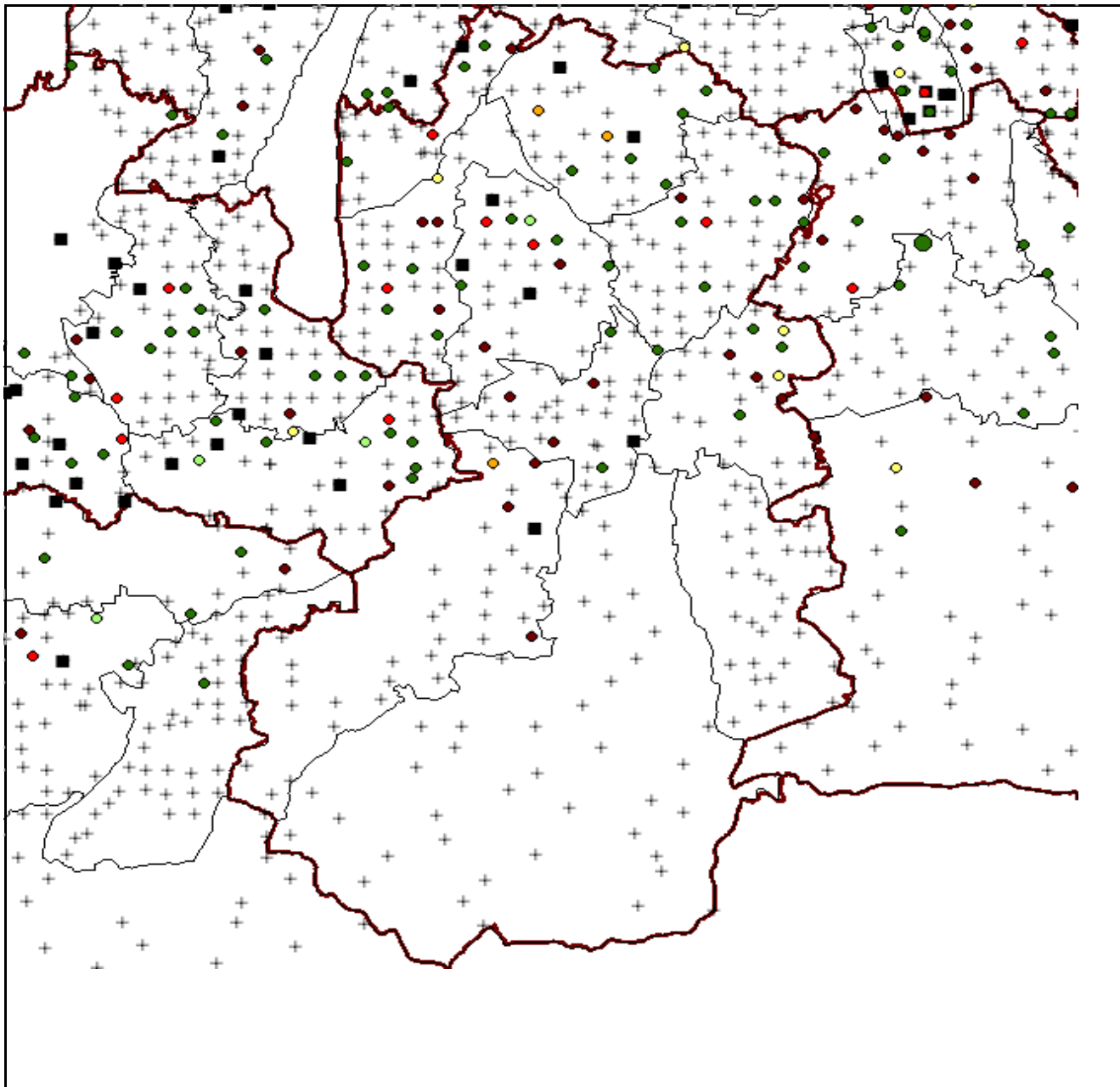

Verjüngungsinventur 2018

Landkreis
Bad Tölz-Wolfratshausen

Leittriebverbiss Edellaubholz

(Pflanzen ab 20 cm Höhe
bis zur maximalen Verbisshöhe)

Legende

Leittriebverbiss

- 0 - 10 %
- 11 - 20 %
- 21 - 30 %
- 31 - 40 %
- 41 - 50 %
- 51 - 60 %

+ Baumartengruppe nicht
vorhanden

Anzahl der aufgenommenen Pflanzen der Baumartengruppe

- 1 - 15
- 16 - 30
- 31 - 45
- 46 - 60
- 61 - 75

■ geschützte Fläche

▭ Landkreisgrenze

▭ Hegegemeinschaftsgrenze

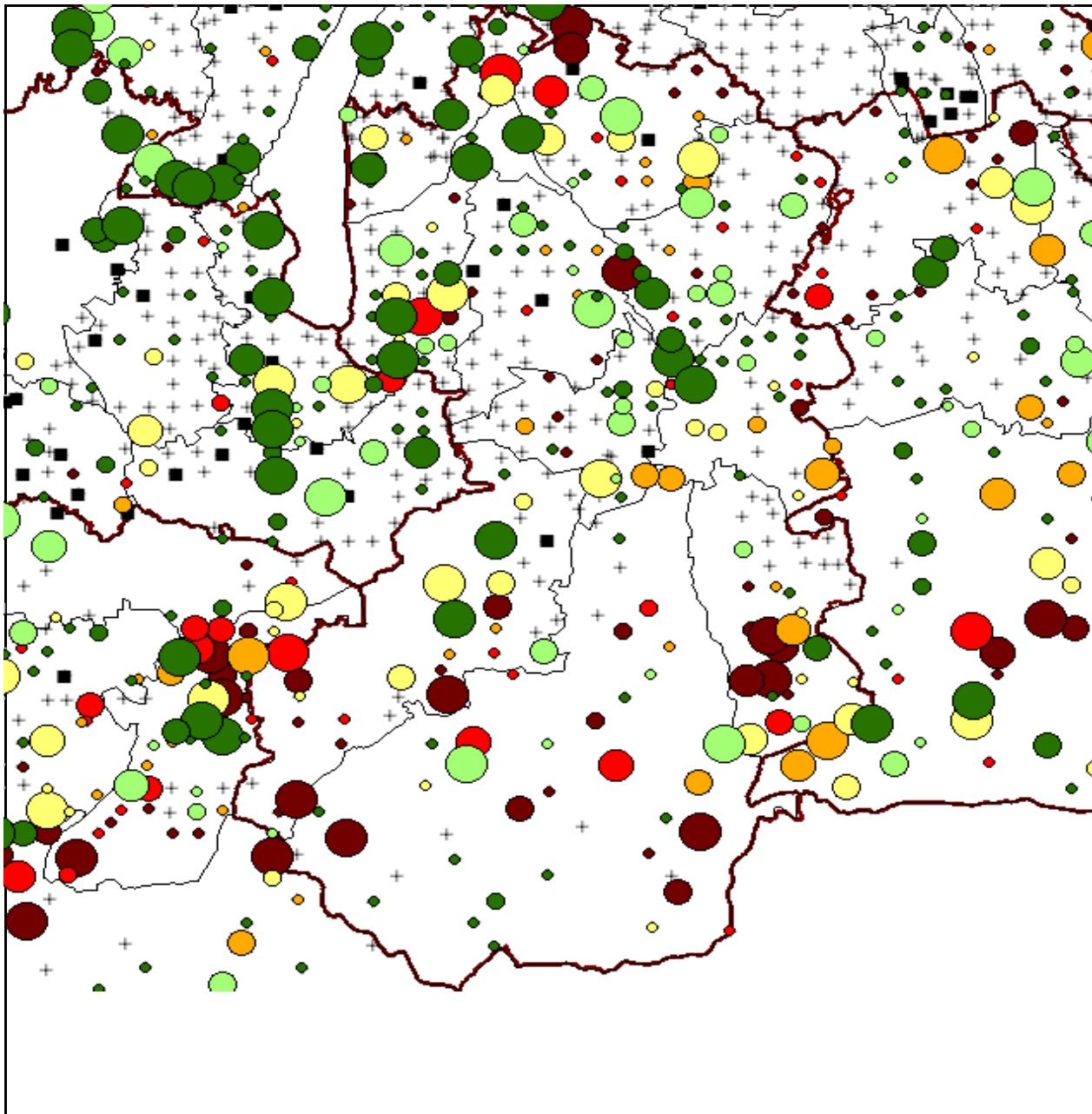

Verjüngungsinventur 2018

Landkreis
Bad Tölz-Wolfratshausen

Leittriebverbiss Sonstiges Laubholz

(Pflanzen ab 20 cm Höhe
bis zur maximalen Verbisshöhe)

Legende

Leittriebverbiss

● 0 - 10 %

● 11 - 20 %

● 21 - 30 %

● 31 - 40 %

● 41 - 50 %

● 51 - 60 %

+ Baumartengruppe nicht
vorhanden

Anzahl der aufgenommenen Pflanzen der Baumartengruppe

● 1 - 15

● 16 - 30

● 31 - 45

● 46 - 60

● 61 - 75

■ geschützte Fläche

▭ Landkreisgrenze

▭ Hegegemeinschaftsgrenze

